

GOODYEAR®



グッドイヤー タイヤ総合カタログ 2026

**STILL.
ALWAYS.
FOREVER.**



EAGLE F1 ASYMMETRIC 6

www.goodyear.co.jp

ADVANCED TECH

～未来とつながる～ グッドイヤーの先進テクノロジー

世界中の自動車メーカーからの信頼を集める理由の一つが、グッドイヤーの高い技術開発力です。日々進化を続ける安全性能・環境性能・快適性能。自動車メーカーから求められるその全ての性能に、グッドイヤーは最新のテクノロジーで応えています。タイヤ市場におけるリーディングカンパニーとして、大きな変革期を迎えたクルマ社会とともにグッドイヤーも進化をつづけていきます。



パンク孔を自動的に塞ぎ、走行を継続できる

シールテックテクノロジー



タイヤ内面・インナーライナーのトレッド裏面に配置されたシーラント層によって、タイヤのトレッド部分にできた直径5mmまでのパンク孔は、異物が外れた後でも自動的に塞がります。そのため、パンク発生後、直ちに停車またはタイヤ交換を行う必要がなくなり、走行継続性が向上します。また、シールテックテクノロジー搭載タイヤと通常のグッドイヤータイヤの性能に大きな違いはありません。



※イメージ



※イメージ

万一、突起物などによるパンクが発生した場合でも、自動的にトレッド裏面のシーラント層がパンク孔を塞ぐことで、継続的な走行が可能となります。

NOLOGY



ELECTRIC DRIVE
TECHNOLOGY

電動車のために最適化された エレクトリックドライブ テクノロジー

世界中で開発が加速する電動車のためのテクノロジー、低燃費だけではなく高トルク・高重量に対応します。全体的なタイヤ形状を工夫し空気抵抗を低減させるように設計されており、結果としてエネルギー消費を抑えています。走行可能距離延長、耐摩耗性能、走る、曲がる、止まるを支える技術です。

※一部の電動車向け新車装着用タイヤに採用されています。

RunOnFlat®

30年もの歴史を誇る

ランフラットテクノロジー

グッドイヤーのランフラットタイヤの歴史は長く、1992年GMコルベットに、世界初となる新車組み付け用ランフラットタイヤを供給したことに始まります。補強されたサイドウォールが荷重を支えることで、パンクなどにより空気圧が低下した場合でも、一定速度での安全な走行を可能とします。

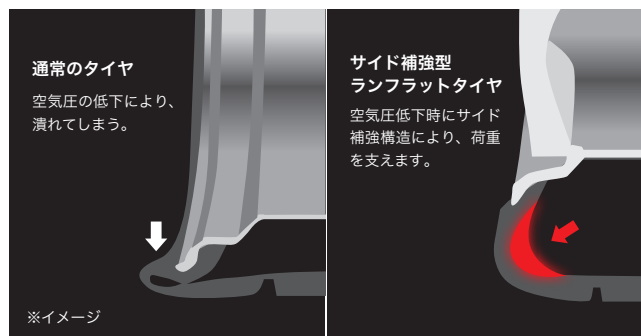

さらに快適な車内空間を追求した

サウンドコンフォートテクノロジー

タイヤ内側に装着された音を吸収するポリウレタンフォームにより、空洞共鳴音を抑えノイズを低減する技術です。ドライビングパフォーマンスや耐久性に影響を及ぼさずに快適性を向上させます。

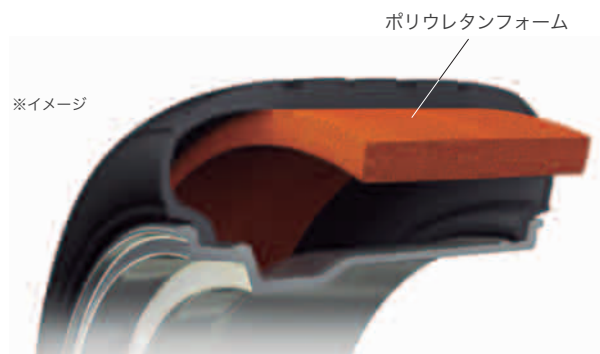

※一部の新車装着用タイヤに採用されています。タイヤパターン名にSCTの表記が入っています。

ORIGINAL EQUIP

世界が認めた信頼の証

グッドイヤーは、世界の自動車メーカーで、
新車装着タイヤとして採用されています。

グッドイヤーの歴史は自動車産業の歴史でもあります。
その黎明期より120年以上にもおよぶ長い間、時代の車とともに走ってきました。
そして現在でも、グッドイヤーの高い品質と性能は評価をされ続け、
世界各国の自動車メーカーで新車装着タイヤとして採用されています。

Webサイトで
もっと詳しく



新車装着タイヤとして採用の自動車メーカー/モデル

PORSCHE	911	MERCEDES-BENZ	C-Class (W/S206)	TOYOTA	RAV4
AUDI	A8		GLC-Class (X254)	HONDA	CIVIC
	A3		EQS SUV		STEP WGN
	e-tron GT	VOLKSWAGEN	GOLF		FREED
BMW	3Series (G20/G21)	VOLVO	EX30		WR-V
	1Series (F70)	FERRARI	12 Cilindri	MAZDA	CX-80
	X3 (G45)	MASERATI	GranTurismo	SUBARU	IMPREZA

※詳細な新車装着タイヤのリストは、P33~36を参照ください。

一部の自動車メーカーの新車装着タイヤには、一定の性能基準をクリアした証となる「承認記号」が

PORSCHE



BMW / MINI

AUDI

VOLKSWAGEN

JAGUAR / LAND ROVER

LOTUS

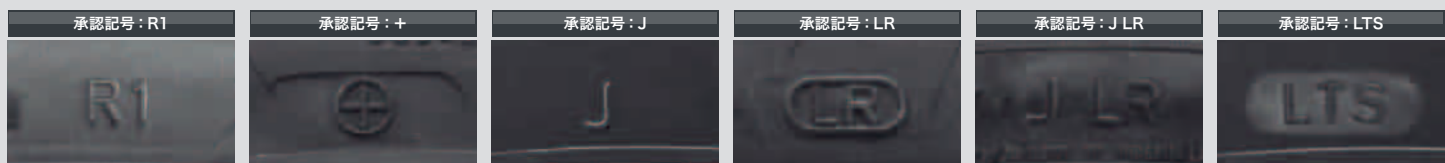

MENT



新車装着タイヤの開発過程

タイヤの素材、材料として試す種類

200種類以上



タイヤを試験する際のチェック項目

50項目以上



最初の設計からの開発期間

24~36ヶ月



あらゆる天候、路面状態での試験走行距離

300,000 km

実験室でのテスト回数

400回以上



道路、サーキットでのテスト回数

200回以上



あらゆるシミュレーションと長時間のテストを繰り返すことで得られた膨大なデータを解析。高い技術とアイデアでさまざまな課題を克服し、求められる性能に到達していきます。

刻印されています。

※メーカーによっては承認記号が刻印されていなくても承認されている場合があります。

MERCEDES-BENZ

承認記号：MO

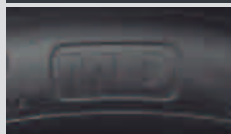

承認記号：MOV

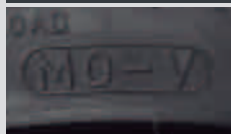

承認記号：MO1



承認記号：MOE

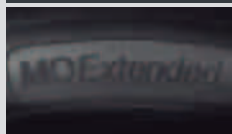

AUDI

承認記号：AO

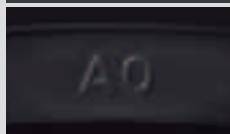

承認記号：RO



ROLLS-ROYCE

承認記号：☆



ALFA ROMEO

承認記号：AR



MASERATI

承認記号：MGT



VOLVO

承認記号：VOL



TESLA

承認記号：To

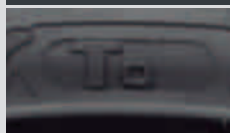





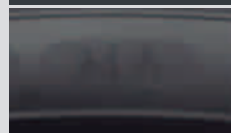













MAZDA

承認記号：MA



PASSENGER CAR

	ハイパフォーマンス	スタンダード	スタンダード	ミニバン	エコ
	EAGLE F1 ASYMMETRIC 6 	ASSURANCE MAXGUARD 	EfficientGrip Comfort 	EfficientGrip RVF02 	EfficientGrip ECO EG02 
	運動性能、安全性能 快適性の高バランス	静粛性とウェット性能 耐カット性	静粛性と乗り心地	快適な乗り心地の ミニバン専用タイヤ	低燃費で長持ち エントリーモデル
ドライ性能	★ 5	4.5	4	4	3.5
ウェット性能	★ 5	★ 4.5	4	4	3
ハンドリング	★ 5	★ 4	3.5	3.5	3
低燃費性能	4.5	4.5	★ 5	★ 5	★ 5
乗り心地	4.5	4.5	★ 5	★ 4.5	3.5
静粛性	4.5	★ 5	★ 4.5	4	3.5
ライフ	4	4.5	4	★ 4.5	★ 4
冬性能	--	--	--	--	--
耐カット性能	★	★	★	★	★
リム幅	17~21 インチ	16~19 インチ	14~20 インチ	13~20 インチ	13~16 インチ
推奨車種	 ラグジュアリースポーツ  ラグジュアリーセダン  ラグジュアリー-SUV	 ラグジュアリーセダン  セダン  コンパクト	 セダン  コンパクト  軽自動車	 ミニバン	 セダン  コンパクト  軽自動車
	P9	P11	P13	P14	P15

SPORTS

4x4

BUSINESS

EAGLE F1 SUPERSPORT 	WRANGLER SERIES 	CARGO PRO 	VECTOR 4SEASONS CARGO 	EAGLE #1 NASCAR PLUS 
高いグリップ力と ハンドリング	4x4向け ラングラーシリーズ	商用車用	商用車用 オールシーズン タイヤ	バン用ドレスアップ ホワイトレター
P16	P27	P31	P26	P30

SUV

ALL SEASON

ハイパフォーマンス	スタンダード	ハイパフォーマンス	スタンダード	
EfficientGrip 2 SUV 	ASSURANCE MAXGUARD SUV 	VECTOR 4SEASONS GEN-3 / GEN-3 SUV 	Vector 4Seasons Hybrid 	
ウエット性能と ロングライフ	静粛性とウエット性能 耐カット性	GY 史上最高性能 オールシーズンタイヤ	スタンダード オールシーズン	
				※各グラフはタイヤ性能を イメージ化したものです。
16～20 インチ	15～19 インチ	15～20 インチ	13～18 インチ	
ラグジュアリー-SUV SUV ミニバン	ラグジュアリー-SUV SUV ミニバン	ラグジュアリー-セダン ラグジュアリー-SUV SUV	セダン コンパクト 軽自動車	
P18	P19	P23	P25	

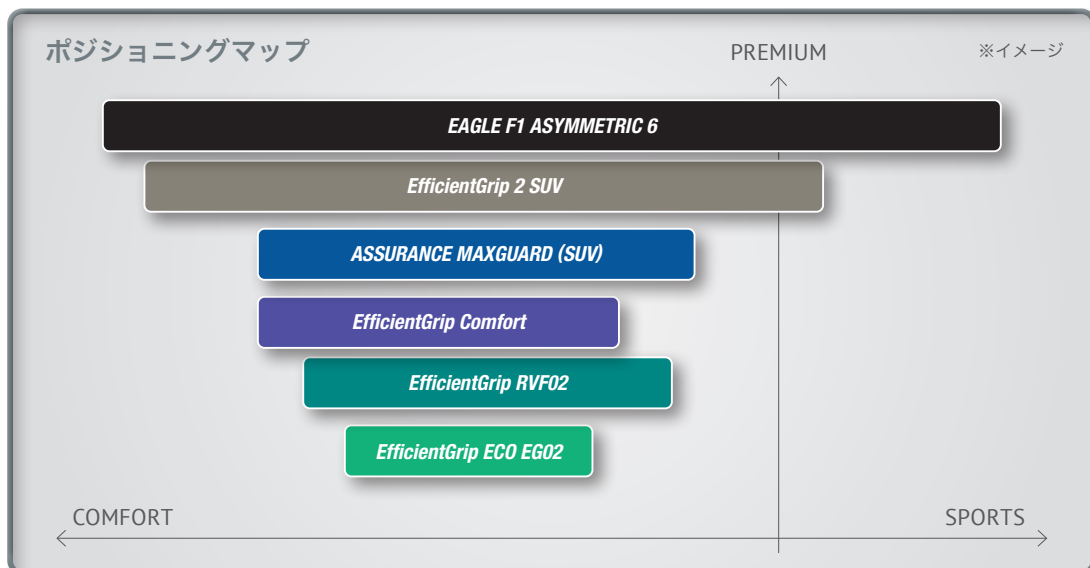

PASSENGER CAR

乗用車

インチ	扁平率	サイズ	適用リム幅	P9 EAGLE F1 ASYMMETRIC 6	P11 ASSURANCE MAXGUARD	P13 EfficientGrip Comfort	P14 EfficientGrip RVF02	P15 EfficientGrip ECO EG02	P16 EAGLE F1 SUPERSPORT	P17 EfficientGrip Performance 2	
21	30	285/30R21	9.5~10.5						(100Y)XL		
	35	245/35R21	8.0~9.5						(96Y)XL		
	45	225/45R21	7.0~8.5	95W							
20	30	295/30R20	10.0~11.0						(101Y)XL		
		305/30R20	10.5~11.5						(103Y)XL		
	35	235/35R20	8.0~9.5						(92Y)XL		
		245/35R20	8.0~9.5	95Y XL ※1		95W XL	95W XL		(95Y)XL		
		255/35R20	8.5~10.0	97Y XL ※1					(97Y)XL		
		265/35R20	9.0~10.5						(99Y)XL		
		295/35R20	10.0~11.5						(105Y)XL		
	40	245/40R20	8.0~9.5			99W XL	99W XL			(101Y)XL	
		255/40R20	8.5~10.0								
		285/40R20	9.5~11.0	108Y XL							
45	245/45R20	7.5~9.0	103Y XL				103W XL				
	255/45R20	8.0~9.5	105Y XL								
19	30	285/30R19	9.5~10.5	98Y XL					(98Y)XL		
	35	215/35R19	7.0~8.5			85W XL					
		225/35R19	7.5~9.0	88Y XL		88W XL			(88Y)XL		
		235/35R19	8.0~9.5	91Y XL		91W XL			(91Y)XL		
		245/35R19	8.0~9.5	93Y XL		93W XL			(93Y)XL		
		255/35R19	8.5~10.0	96Y XL							
		265/35R19	9.0~10.5			98W XL			(98Y)XL		
		275/35R19	9.0~11.0	100Y XL					(100Y)XL		
	40	225/40R19	7.5~9.0	93Y XL		93W XL	93W XL		93Y XL		
		235/40R19	8.0~9.5	96Y XL		96W XL					
		245/40R19	8.0~9.5	98Y XL		98W XL	98W XL		(98Y)XL		
		255/40R19	8.5~10.0	100Y XL							
	45	225/45R19	7.0~8.5	96W XL	96Y XL		96W XL				
245/45R19		7.5~9.0	102Y XL	102W XL		102W XL					
50	195/50R19	5.5~7.0	88H								
55	225/55R19	6.0~8.0				103W XL					
18	35	245/35R18	8.0~9.5	92Y XL					(92Y)XL		
		255/35R18	8.5~10.0	94Y XL		94W XL					
		265/35R18	9.0~10.5	97Y XL							
	40	215/40R18	7.0~8.5			89W XL					
		225/40R18	7.5~9.0	92Y XL	92W XL				(92Y)XL		
		235/40R18	8.0~9.5	95Y XL					(95Y)XL		
		245/40R18	8.0~9.5	97Y XL	93W				(97Y)XL		
		255/40R18	8.5~10.0	99Y XL ※1		99W XL			(99Y)XL		
		275/40R18	9.0~11.0			103W XL			(103Y)XL		
	45	215/45R18	7.0~8.0			93W XL	93W XL				
225/45R18		7.0~8.5	95Y XL	91W		95W XL					
235/45R18		7.5~9.0	98Y XL	94W							
245/45R18		7.5~9.0	100Y XL	100Y XL							
255/45R18		8.0~9.5	103Y XL								
50	215/50R18	6.0~7.5					92V ※2				
	225/50R18	6.0~8.0					99V XL				
	235/50R18	6.5~8.5			101W XL	101W XL					
	245/50R18	7.0~8.5			101W XL	100W					
55	225/55R18	6.0~8.0				102V XL					
17	40	205/40R17	7.0~8.0	84W XL		84W XL					
		215/40R17	7.0~8.5	87Y XL		87W XL					
		245/40R17	8.0~9.5	95Y XL		91W					
		255/40R17	8.5~10.0			98W XL					
	45	195/45R17	6.0~7.5			81W					
		205/45R17	6.5~7.5	88Y XL	84W						
		215/45R17	7.0~8.0	91Y XL	91W XL		91W XL				
		225/45R17	7.0~8.5	94Y XL	94W XL						
		235/45R17	7.5~9.0	97Y XL	97W XL						
		245/45R17	7.5~9.0	99Y XL							
	50	205/50R17	5.5~7.5	93Y XL	93W XL		93V XL				
		215/50R17	6.0~7.5		95W XL		95V XL				
		225/50R17	6.0~8.0	98Y XL	98W XL					98W XL	
55	205/55R17	5.5~7.5		91V		95V XL					
	215/55R17	6.0~7.5		94V		98V XL				98W XL	
	225/55R17	6.0~8.0	97Y	97V		101V XL					
60	195/60R17	5.5~7.0			90V						
	215/60R17	6.0~7.5				100H XL					
	225/60R17	6.0~8.0				99H					
16	45	165/45R16	5.0~6.0			74V XL					
		195/45R16	6.0~7.5			84V XL					
		215/45R16	7.0~8.0						90W XL ※3		
	50	165/50R16	4.5~6.0			75V		75V			
		195/50R16	5.5~7.0		84V		84V	84V ※3			
55	185/55R16	5.0~6.5		83V		83V	83V				
	195/55R16	5.5~7.0		87V		87V	87V				
	205/55R16	5.5~7.5		91V		94V XL	91V	91W ※3	94W XL		
	215/55R16	6.0~7.5		93V							

PASSENGER CAR

乗用車

インチ	扁平率	サイズ	適用リム幅	P11 ASSURANCE MAXGUARD	P13 EfficientGrip Comfort	P14 EfficientGrip RVF02	P15 EfficientGrip ECO EG02	P16 EAGLE F1 SUPERSPORT	
16	60	175/60R16	5.0~6.0			82H	82H		
		185/60R16	5.0~6.5	86H					
		195/60R16	5.5~7.0	89V		89H	89H		
		205/60R16	5.5~7.5	92V		92V	92H		
		215/60R16	6.0~7.5	95V		95H	95H		
		215/65R16	5.5~7.0	92V			92H		
65	205/65R16	5.5~7.5	95V			95H	95H		
	215/65R16	6.0~7.5			98H	98H			
	15	50	165/50R15	4.5~6.0		73V		73V	
		55	165/55R15	4.5~6.0		75V	75V	75V	
		175/55R15	5.0~6.0			77V	77V		
	185/55R15	5.0~6.5				82V			
	195/55R15	5.5~7.0					84V ※4		
60	165/60R15	4.5~6.0				77H	77H		
	185/60R15	5.0~6.5			84H	84H	84H		
	195/60R15	5.5~7.0					88H		
65	165/65R15	4.5~6.0					81S ※5		
	175/65R15	5.0~6.0		84H	84H	84H			
	185/65R15	5.0~6.5		88H	88H	88H			
	195/65R15	5.5~7.0		91H	91H	91H			
	205/65R15	5.5~7.5			94H	94H			
70	215/65R15	6.0~7.5				96H ※2			
	205/70R15	5.0~7.0				96H ※2			
14	55	155/55R14	4.5~5.5		69V		69V		
		165/55R14	4.5~6.0		72V		72V		
	60	165/60R14	4.5~6.0		75H		75H		
65	155/65R14	4.5~5.5		75H		75H	75S		
	165/65R14	4.5~6.0				79H	79S		
	175/65R14	5.0~6.0					82S		
	185/65R14	5.0~6.5					86S		
	165/70R14	4.0~5.5					81S		
70	175/70R14	4.5~6.0					84S		
	185/70R14	4.5~6.0					88S		
	155/65R13	4.0~5.5			73H		73S		
13	65	165/65R13	4.5~6.0				77S		
		155/70R13	4.0~5.0				75S		
	70	165/70R13	4.0~5.5				79S		
	80	145/80R13	4.0~5.0				75S		
	155/80R13	4.0~5.0				79S			

各パターン毎の保有サイズの荷重指数・速度記号を掲載しています。

詳しくはP37をご覧ください。

XL (EXTRA LOAD) は耐荷重性能強化タイプです。詳しくはP39をご覧ください。

※1: EAGLE F1 ASYMMETRIC 5、※2: EAGLE RV-F、※3: EAGLE F1 SPORT、

※4: EAGLE RS SPORT S-SPEC、※5: GT-Eco Stage、となります。

SUV/4x4

SUV / 4x4

インチ	扁平率	サイズ	適用リム幅	P10 EAGLE F1 ASYMMETRIC 6 SUV	P18 EfficientGrip 2 SUV	P19 ASSURANCE MAXGUARD SUV	P27 DURATRAC RT	P28 AT SILENTRAC	P29 ALL-TERRAIN ADVENTURE with Kevlar	P29 AT/S
22	50	265/50R22	7.5-9.5			109V ※7				
21	50	275/50R21	7.5-9.5			110V ※7				
20	50	235/50R20	6.5-8.5			104W XL ※7				
		265/50R20	7.5-9.5		111V XL				107T	
		LT265/50R20	8.0-9.5				115 / 112S E			
		275/50R20	7.5-9.5	113Y XL						
		285/50R20	8.0-10.0			112V ※7				
	55	235/55R20	6.5-8.5			102V ※7				
		265/55R20	7.5-9.5	105W XL		113V XL ※7				
19	50	235/50R19	6.5-8.5			103V XL				
		225/55R19	6.0-8.0			103V XL				
	55	235/55R19	6.5-8.5			105V XL				
		255/55R19	7.0-9.0			111V XL				
		265/55R19	7.5-9.5			109V ※7				
18	50	215/50R18	6.0-7.5			92V				
		225/50R18	6.0-8.0	99W XL		99W XL				
		235/50R18	6.5-8.5	101W XL						
	55	215/55R18	6.0-7.5			99V XL				
		225/55R18	6.0-8.0		98V	98V				
		235/55R18	6.5-8.5	100V ※6	100V	104V XL				
		255/55R18	7.0-9.0							
	60	225/60R18	6.0-8.0	104W XL	104V XL	100V				
		235/60R18	6.5-8.5	107W XL	107V XL	107W XL				
		255/60R18	7.0-9.0							
		265/60R18	7.5-9.5			110V				
		275/60R18	7.5-9.5			113H ※7				
		LT285/60R18	8.5-10.0				118 / 115S D	122 / 119S E		
	65	235/65R18	6.5-8.5							
		265/65R18	7.5-9.5			114V ※7				
		LT275/65R18	7.5-9.0				123 / 120Q E			
17	55	235/55R17	6.5-8.5			99H				
	60	215/60R17	6.0-7.5	100H XL		96H				
		225/60R17	6.0-8.0			99V				
		235/60R17	6.5-8.5			102H				
	65	225/65R17	6.0-8.0	106V XL		102V				
		235/65R17	6.5-8.5			108V XL				
		245/65R17	7.0-8.5			111H XL	111 / 108S D			
		265/65R17	7.5-9.5		112H	112H		112H		
		LT265/65R17	8.0-9.5				120 / 117S E			
		275/65R17	7.5-9.5			115H ※7		115T		
		LT275/65R17	8.0-9.5				121 / 118S E			
	70	LT245/70R17	6.5-8.0			119 / 116S E				
		265/70R17	7.0-9.0			115S ※7	123 / 120S E	116H XL		
		LT285/70R17	7.5-9.5				122 / 119R D			
	75	245/75R17	6.5-8.0						112T	
		LT245/75R17	7.0-9.0				121 / 118S E			
16	60	235/60R16	6.5-8.5			100H				
	65	215/65R16	6.0-7.5		98V	98H				
	70	215/70R16	5.5-7.0			100H				
		225/70R16	6.0-7.5			103H				
		245/70R16	6.5-8.0			111H XL				
		265/70R16	7.0-9.0			112H				
		LT265/70R16	7.0-9.0				121 / 118S E			
		275/70R16	7.0-9.0			114H ※7				
	75	LT225/75R16	6.0-7.5				115 / 112S E			
		LT285/75R16	7.5-9.5				126 / 123R E			
	80	175/80R16	4.5-6.0			91S ※7				91S
		215/80R16	5.5-7.0			103S ※7				
15	70	215/70R15	5.5-7.0			98H		104 / 101S C		
	75	LT235/75R15	6.0-8.0							
		175/80R15	4.5-6.0			90S ※7				90S
		195/80R15	5.0-6.5			96H ※7				
		215/80R15	5.5-7.0			102S ※7				
		225/80R15	6.0-7.5							105S

※6 : EAGLE F1 ASYMMETRIC 3 SUV.
 ※7 : EfficientGrip SUV HP01となります。

ALL SEASON

オールシーズン

インチ	扁平率	サイズ	適用リム幅	P23 VECTOR 4SEASONS GEN-3	P23 VECTOR 4SEASONS GEN-3 SUV	P25 Vector 4Seasons Hybrid
20	40	255/40R20	8.5-10.0	101W XL		
	45	245/45R20	7.5-9.0	103W XL		
		255/45R20	8.0-9.5	105W XL		
		275/45R20	8.5-10.5		110Y XL	
	50	255/50R20	7.0-9.0		109W XL	
19	35	255/35R19	8.5-10.0	96Y XL		
	40	235/40R19	8.0-9.5	96Y XL		
		245/40R19	8.0-9.5	98Y XL		
		255/40R19	8.5-10.0	100Y XL		
	45	245/45R19	7.5-9.0	102W XL		
		255/45R19	8.0-9.5		104W XL	
	50	235/50R19	6.5-8.5	103W XL		
		265/50R19	7.5-9.5		110W XL	
	55	225/55R19	6.0-8.0	99V		
		235/55R19	6.5-8.5		105W XL	
18	40	225/40R18	7.5-9.0			92H XL
		235/40R18	8.0-9.5	95W XL		
		245/40R18	8.0-9.5	97W XL		
	45	215/45R18	7.0-8.0			89H
		225/45R18	7.0-8.5	95W XL		91H
		235/45R18	7.5-9.0	98Y XL		
		245/45R18	7.5-9.0	100Y XL		
	50	215/50R18	6.0-7.5			92H
		225/50R18	6.0-8.0	99W XL		95H
		235/50R18	6.5-8.5		101W XL	101H XL
	55	215/55R18	6.0-7.5	99V XL		95H
		225/55R18	6.0-8.0	102W XL		
		235/55R18	6.5-8.5		104V XL	
	60	225/60R18	6.0-8.0		104W XL	
		235/60R18	6.5-8.5		107W XL	
		255/60R18	6.5-8.5		110V XL	
17	45	215/45R17	7.0-8.0			91H XL
		225/45R17	7.0-8.5	94W XL		91H
		235/45R17	7.5-9.0	97Y XL		
		245/45R17	7.5-9.0	99Y XL		
	50	205/50R17	5.5-7.5	93W XL		93H XL
		215/50R17	6.0-7.5	95W XL		95H XL
		225/50R17	6.0-8.0	98W XL		
	55	205/55R17	5.5-7.5	95V XL		95H XL
		215/55R17	6.0-7.5	98W XL		94H
		225/55R17	6.0-8.0	101Y XL		101H XL
	60	195/60R17	5.5-7.0			90H
		215/60R17	6.0-7.5	100V XL		96H
		225/60R17	6.0-8.0		103V XL	
	65	215/65R17	6.0-7.5		99V	
		225/65R17	6.0-8.0		106V XL	
		235/65R17	6.5-8.5		108W XL	
16	50	195/50R16	5.5-7.0			84H
	55	185/55R16	5.0-6.5			83H
		195/55R16	5.5-7.0			87H
		205/55R16	5.5-7.5	94V XL		91H
		215/55R16	6.0-7.5	97V XL		
	60	175/60R16	5.0-6.0			82H
		185/60R16	5.0-6.5			86H
		195/60R16	5.5-7.0	93V XL		89H
		205/60R16	5.5-7.5	96V XL		92H
		215/60R16	6.0-7.5	99V XL		95H
	65	195/65R16	5.5-7.0			92H
		205/65R16	5.5-7.5			95H
		215/65R16	6.0-7.5	102V XL		98H
15	50	165/50R15	4.5-6.0			73H
	55	165/55R15	4.5-6.0			75H
		185/55R15	5.0-6.5			82H
	60	165/60R15	4.5-6.0			77H
		185/60R15	5.0-6.5	88V XL		84H
		195/60R15	5.5-7.0			88H
	65	165/65R15	4.5-6.0			81H
		175/65R15	5.0-6.0			84H
		185/65R15	5.0-6.5	92V XL		88H
		195/65R15	5.5-7.0	95V XL		91H
		205/65R15	5.5-7.5			94H
	70	205/70R15	5.0-7.0			96H
14	55	155/55R14	4.5-5.5			69H
		165/55R14	4.5-6.0			72H
	65	155/65R14	4.5-5.5			75H
		165/65R14	4.5-6.0			79H
		175/65R14	5.0-6.0			82H
		185/65R14	5.0-6.5			86H
	70	165/70R14	4.0-5.5			81S
		175/70R14	4.5-6.0			84H
		185/70R14	4.5-6.0			88H
13	65	155/65R13	4.0-5.5			73H
		165/65R13	4.5-6.0			77H
	70	155/70R13	4.0-5.0			75H
		145/80R13	4.0-5.0			75S
		155/80R13	4.0-5.0			79S

イーグル エフワン アシメトリック シックス

EAGLE F1 ASYMMETRIC 6



運動性能、快適性、安全性を高次元でバランス
欧州で高い信頼を誇るASYMMETRICシリーズの最新モデル

推奨車種



ラグジュアリースポーツ



ラグジュアリーセダン



ラグジュアリーSUV

【**ウルトラ
ハイパフォーマンス**】

欧州で多くの新車装着実績を誇るASYMMETRICシリーズの最新モデル。高次元の運動性能とブレーキング性能で、力強く余裕ある走りを実現します。

偏平率：30 35 40 45 50 55

17~21インチ



38サイズ中、36サイズ：A/a、2サイズ：B/b

Webサイトで
もっと詳しく



ドライ路面で俊敏な走りや
安定感のあるブレーキングを実現

先進技術による高次元のグリップ力が、高速走行性能、ブレーキング性能に貢献します。



※イメージ

ウエット路面で優れたブレーキと
ハンドリングを実現

高い柔軟性のトレッドゴムが路面に密着、ウエット性能がさらに向上。

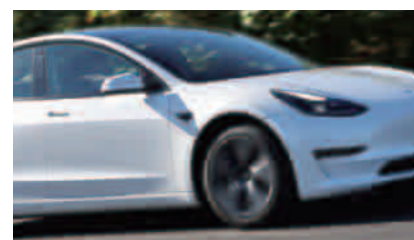

軽量化と新開発コンパウンドの
相乗効果で燃費に貢献

軽量化に加えて新樹脂配合コンパウンドを採用。低転がり抵抗を実現します。

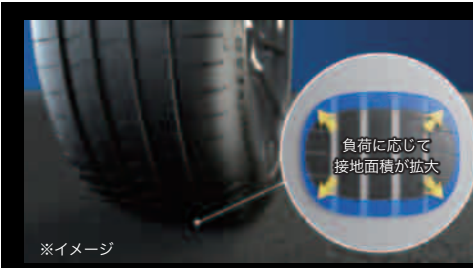

ドライ路面で俊敏な走りや、 安定感のあるブレーキングを実現する ドライコンタクトプラステクノロジー

負荷の変動に対して接地形状を最適化。ステアリング操作やブレーキ時のグリップ力と応答性を高めています。ハイパワーのスポーツカーや、高重量の電気自動車に向けた、瞬時の高負荷を制御するための最新テクノロジーです。

※イメージ

EAGLE F1 ASYMMETRIC 6

リム径 (inch)	偏平率 (%)	タイヤサイズ	品番	GLOBAL 品番	総幅 (mm)	外径 (mm)	標準リム (inch)		
21	45	225/45R21 95W	A a 05628518	723663	221	738	7.5		
		20	40	285/40R20 108Y XL	A a 05628533	588508	294	735	10.0
		45		245/45R20 103Y XL	A a 05628288	595982	246	728	8.0
				255/45R20 105Y XL	A a 05628534	588441	258	740	8.5
19	30	285/30R19 98Y XL	A a 05628258	581544	289	659	10.0		
		35	225/35R19 88Y XL	A a 05628253	581484	237	642	8.0	
			235/35R19 91Y XL	A a 05628437	724306	248	651	8.5	
			245/35R19 93Y XL	A a 05628257	581530	250	655	8.5	
			255/35R19 96Y XL	A a 05628465	724305	263	661	9.0	
			275/35R19 100Y XL	A a 05628256	581542	279	675	9.5	
	40	40	225/40R19 93Y XL	A a 05628438	724304	238	663	8.0	
			235/40R19 96Y XL	A a 05628262	581521	250	670	8.5	
			245/40R19 98Y XL	A a 05628244	594585	252	678	8.5	
			255/40R19 100Y XL	A a 05628245	581476	264	688	9.0	
45	45	225/45R19 96W XL	A a 05628275	720860	224	684	7.5		
		245/45R19 102Y XL	A a 05628276	720991	244	700	8.0		
18	50	195/50R19 88H	A a 05628517	723662	198	681	6.0		
		35	245/35R18 92Y XL	A a 05628252	581529	251	628	8.5	
			255/35R18 94Y XL	A a 05628237	581474	264	639	9.0	
			265/35R18 97Y XL	A a 05628261	581479	277	642	9.5	
	40	40	225/40R18 92Y XL	A a 05628271	720982	234	637	8.0	
			235/40R18 95Y XL	A a 05628266	720966	247	643	8.5	
			245/40R18 97Y XL	A a 05628274	720968	250	652	8.5	
	45	45	225/45R18 95Y XL	A a 05628273	720965	226	660	7.5	
			235/45R18 98Y XL	A a 05628268	596970	238	667	8.0	
			245/45R18 100Y XL	A a 05628267	720967	244	675	8.0	
255/45R18 103Y XL			A a 05628260	581477	258	685	8.5		
17	40	205/40R17 84W XL	B a 05628246	581454	220	594	7.5		

リム径 (inch)	偏平率 (%)	タイヤサイズ	品番	GLOBAL 品番	総幅 (mm)	外径 (mm)	標準リム (inch)	
17	40	215/40R17 87Y XL	A a 05628255	581459	224	603	7.5	
		245/40R17 95Y XL	A a 05628251	581533	252	625	8.5	
	45	205/45R17 88Y XL	B a 05628269	720969	208	615	7.0	
		215/45R17 91Y XL	A a 05628270	720964	213	625	7.0	
		225/45R17 94Y XL	A a 05628272	720086	224	635	7.5	
		235/45R17 97Y XL	A a 05628235	581523	236	642	8.0	
			245/45R17 99Y XL	A a 05628247	581471	245	651	8.0
	50	50	205/50R17 93Y XL	A a 05628250	581458	213	636	6.5
			225/50R17 98Y XL	A a 05628277	720970	232	655	7.0
	55	225/55R17 97Y	A a 05628278	720981	231	679	7.0	

EAGLE F1 ASYMMETRIC 6 SUV

リム径 (inch)	偏平率 (%)	タイヤサイズ	品番	GLOBAL 品番	総幅 (mm)	外径 (mm)	標準リム (inch)
20	50	275/50R20 113Y XL	A a 05628334	721596	285	780	8.5
	55	235/55R20 105W XL	A a 05628335	721500	248	766	7.5
18	50	225/50R18 99W XL	A a 05628339	721598	233	680	7.0
		235/50R18 101W XL	A a 05628429	721495	244	692	7.5
	60	225/60R18 104W XL	A a 05628341	721496	226	726	6.5
		235/60R18 107W XL	A a 05628342	721591	241	737	7.0

EAGLE F1 ASYMMETRIC 5

リム径 (inch)	偏平率 (%)	タイヤサイズ	品番	GLOBAL 品番	総幅 (mm)	外径 (mm)	標準リム (inch)
20	35	245/35R20 95Y XL	AA b 05627797	576063	253	686	8.5
		255/35R20 97Y XL	AA a 05627798	576071	266	686	9.0
18	40	255/40R18 99Y XL	AA a 05627799	579024	264	665	9.0

輸入品のため事前に在庫状況をご確認ください。全サイズチューブレスタイヤです。サイズによってサイドウォールのデザイン・マーキング、およびトレッドパターンが異なる場合があります。XL (EXTRA LOAD) は、高負荷能力対応タイプです。詳しくはP39をご覧ください。EAGLE F1 ASYMMETRIC 6およびASYMMETRIC 6 SUV、ASYMMETRIC 5は、左右非対称パターンを採用しておりますので、装着の際はサイドウォールに打刻された、「INSIDE」または「OUTSIDE」の表示に従い正しく装着してください。○印はリムプロテクター付きです。



EAGLE F1 ASYMMETRIC 6は、電気自動車用のタイヤに求められる特性をすべて備えた、新時代のスポーツタイヤです。

アシュアランス マックスガード

ASSURANCE MAXGUARD



高い静粛性とウエット性能を誇るコンフォートタイヤ
耐久性にも優れ、安定した走行がさらに持続

推奨車種



ラグジュアリーセダン



セダン



コンパクト



28サイズ中、21サイズ：A/a、1サイズ：A/b、5サイズ：B/a、1サイズ：B/b

サイレント コンフォート

雨の日でも安定した走行を可能にするウエット性能に加え、優れたハンドリング性能と静粛性能が、快適なドライブに貢献します。

偏平率：40 45 50 55 60 65

16~19 インチ



Webサイトで
もっと詳しく



先進安全機能搭載車に対応する
次世代コンフォートタイヤ

高いブレーキ性能やハンドリング性能が、先進安全機能や運転支援機能に貢献します。



ハイレベルな静粛性で
快適な乗り心地を実現

高剛性の内部構造と専用トレッドパターンがノイズの低減を実現。車内外での静粛性が向上。



雨の日も安定した走行を可能にする
優れたウエット性能

物性と粘弾性に優れたゴムを採用することで、濡れた路面を効果的にグリップします。



ウェット性能がさらに向上!

ウェットブレーキテスト

速度100km/hからの制動（指数）



テスト条件 ●テスト車両：国産 2.5L FF ●タイヤサイズ：215/55R17 94V ●空気圧：F240/R240kPa ●速度：100km/hからの制動 ●路面：アスファルト路（水深1mm） ●制動方法：ABS制動 ※詳細なデータは、タイヤ公正取引協議会に届け出てあります。

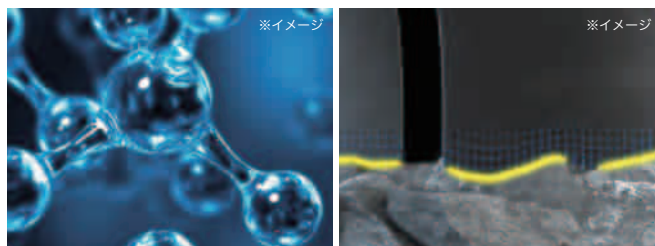

新世代フルシリカトレッドコンパウンドの採用により、トレッドゴムの柔軟性が向上。路面の細かな凹凸に対して、さらにしっかりと接地するため、特に濡れた路面で優れたグリップ力を発揮します。

ASSURANCE MAXGUARD

リム径 (inch)	扁平率 (%)	タイヤサイズ	品番	GLOBAL 品番	総幅 (mm)	外径 (mm)	標準リム (inch)
19	45	225/45R19 96Y XL	A a 05628360	724302	229	682	7.5
		245/45R19 102W XL	A a 05628359	724228	243	704	8.0 ○
18	40	225/40R18 92W XL	A a 05628362	724300	228	638	8.0
		245/40R18 93W	A a 05628224	724226	248	652	8.5
	45	225/45R18 91W	A a 05628361	587008	226	661	7.5
		235/45R18 94W	A a 05628363	586980	227	668	8.0 ○
17	45	245/45R18 100Y XL	A a 05628364	724227	242	676	8.0 ○
		205/45R17 84W	B a 05628373	594779	206	615	7.0
		215/45R17 91W XL	B a 05628365	594780	212	626	7.0
		225/45R17 94W XL	B a 05628370	724301	226	635	7.5
	50	235/45R17 97W XL	A a 05628375	586967	238	643	8.0
		205/50R17 93W XL	A a 05628369	724326	213	638	6.5
		215/50R17 95W XL	A a 05628367	586984	225	647	7.0 ○
	55	225/50R17 98W XL	A a 05628371	586985	233	658	7.0
		205/55R17 91V	A a 05628366	594773	216	658	6.5
		215/55R17 94V	A a 05628368	594788	227	668	7.0
16	50	225/55R17 97V	A a 05628372	594781	228	679	7.0 ○
		195/50R16 84V	B a 05628384	594787	198	604	6.0
	55	*185/55R16 83V	B b 05628380	594802	194	611	6.0
		195/55R16 87V	B a 05628383	587072	199	621	6.0
		205/55R16 91V	A a 05628377	594784	214	631	6.5 ○
		215/55R16 93V	A a 05628385	586983	228	640	7.0

リム径 (inch)	扁平率 (%)	タイヤサイズ	品番	GLOBAL 品番	総幅 (mm)	外径 (mm)	標準リム (inch)
16	60	*185/60R16 86H	A b 05628379	594775	193	626	5.5
		195/60R16 89V	A a 05628378	586982	202	640	6.0
		205/60R16 92V	A a 05628376	594785	211	652	6.0
	65	215/60R16 95V	A a 05628381	594771	221	665	6.5
		195/65R16 92V	A a 05628386	594789	204	660	6.0
		205/65R16 95V	A a 05628382	587007	212	671	6.0

輸入品のため事前に在庫状況をご確認ください。全サイズチューブレスタイヤです。タイヤサイズによって、サイドウォールのデザインが異なる場合があります。XL (EXTRA LOAD) は、高負荷能力対応タイプです。詳しくはP39をご覧ください。*は4リブパターンです。○印はリムプロテクター付きです。



エフィシエントグリップ コンフォート

EfficientGrip Comfort

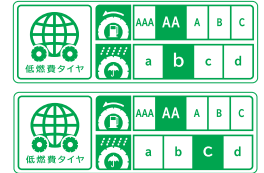

36サイズ中、27サイズ：AA/b、
9サイズ：AA/c

もっと走りが楽しくなる次世代コンフォートタイヤ
ハイレベルな静粛性と軽快なハンドリングを実現

推奨車種



セダン



コンパクト



軽自動車

ドライビング
コンフォート

ハイレベルな静粛性と、快適性
やエレガントな乗り心地を追求
したコンフォートモデル。高い
低燃費性能とロングライフ性能
も実現します。

扁平率：35 40 45 50 55 60 65

14~20インチ

Webサイトで
もっと詳しく



EfficientGrip Comfort

リム径 (inch)	扁平率 (%)	タイヤサイズ	品番	GLOBAL 品番	総幅 (mm)	外径 (mm)	標準リム (inch)
20	35	245/35R20 95W XL	AA b 05603804	547231	248	680	8.5
	40	245/40R20 99W XL	AA b 05603802	547230	248	704	8.5
19	35	215/35R19 85W XL	AA b 05603792	547225	218	633	7.5
		225/35R19 88W XL	AA b 05603794	547226	230	641	8.0
		235/35R19 91W XL	AA b 05603796	547227	241	647	8.5
	40	245/35R19 93W XL	AA b 05603798	547228	248	655	8.5
		265/35R19 98W XL	AA b 05603800	547229	271	669	9.5
		225/40R19 93W XL	AA b 05603786	547192	230	663	8.0
18	40	235/40R19 96W XL	AA b 05603788	547223	241	671	8.5
		245/40R19 98W XL	AA b 05603790	547224	248	679	8.5
		255/35R18 94W XL	AA b 05603780	547189	260	635	9.0
	35	215/40R18 89W XL	AA b 05603774	547184	218	629	7.5
		255/40R18 99W XL	AA b 05603810	580330	260	661	9.0
		275/40R18 103W XL	AA b 05603812	580331	278	677	9.5
45	215/45R18 93W XL	AA b 05603766	547100	213	651	7.0	
	235/50R18 101W XL	AA b 05603764	547099	245	693	7.5	
	245/50R18 100W	AA b 05603765	594116	253	703	7.5	
17	40	205/40R17 84W XL	AA b 05603754	547153	212	596	7.5
		215/40R17 87W XL	AA b 05603756	547154	218	604	7.5
		245/40R17 91W	AA b 05603758	547155	248	628	8.5
		255/40R17 98W XL	AA b 05603760	547156	260	636	9.0
	45	195/45R17 81W	AA b 05603747	548944	195	608	6.5
60	195/60R17 90V	AA b 05603735	587237	198	666	6.0	

リム径 (inch)	扁平率 (%)	タイヤサイズ	品番	GLOBAL 品番	総幅 (mm)	外径 (mm)	標準リム (inch)
16	45	*165/45R16 74V XL	AA c 05603734	547207	165	554	5.5
		195/45R16 84V XL	AA b 05603736	547208	195	582	6.5
50	*165/50R16 75V	AA c 05603730	547265	170	572	5.0	
	*165/50R15 73V	AA c 05603714	547077	170	547	5.0	
15	55	*165/55R15 75V	AA c 05603712	547076	170	563	5.0
	60	185/60R15 84H	AA b 05603710	547136	189	603	5.5
	65	*175/65R15 84H	AA c 05603706	547135	177	609	5.0
14	55	185/65R15 88H	AA b 05603807	594114	189	621	5.5
		195/65R15 91H	AA b 05603708	547134	201	635	6.0
	60	*155/55R14 69V	AA c 05603702	547264	162	526	5.0
65	*165/55R14 72V	AA c 05603704	547133	170	538	5.0	
	*165/60R14 75H	AA c 05603700	547122	170	554	5.0	
	*155/65R14 75H	AA c 05603806	580332	157	558	4.5	

全サイズチューレスタイヤです。タイヤサイズによって、サイドウォールのデザインが異なる場合があります。XL (EXTRA LOAD) は、高負荷能力対応タイプです。詳しくはP39をご覧ください。EfficientGrip Comfortは、左右非対称パターンを採用しておりますので、装着の際はサイドウォールに打刻された「INSIDE」または「OUTSIDE」の表示に従い正しく装着してください。扁平率5%以下はリムプロテクター付きです。*は4リブパターンです。



EfficientGrip Comfortはタイヤ幅に応じて、
2種類のトレッドパターンを採用しています。

長く使える! ロングライフ設計

ロングライフ性能テスト
残り溝1.6mmまでの走行距離 (指数)

3%
長持ち!

EfficientGrip Comfort

103

EAGLE LS EXE

100

テスト条件 ●走行距離：12,120km ●テスト車両：国産2.5L FFセダン (2名乗車相当) ●タイヤサイズ：215/60R16 95H ●空気圧：220kPa ●ローテーションの有無：2台並走し、途中で互いのタイヤを交換 ※詳細なデータは、タイヤ公正取引協議会に届け出てあります。

専用コンストラクションの採用で上質な乗り心地を実現



柔軟性が高いコンパウンドと、路面からの衝撃を均一にたわんでやわらげるラウンドプロファイルとの相乗効果で、快適な乗り心地を実現します。

エフィシエントグリップ アールブイエフゼロツー

EfficientGrip RVF02

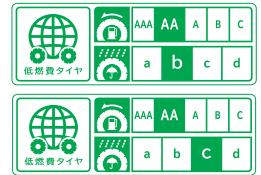

40サイズ中、32サイズ：AA/b、
8サイズ：AA/c

快適な走りが長く続くミニバン専用タイヤ
静粛性とロングライフ性能がさらに向上

推奨車種



ミニバン

扁平率：35 40 45 50 55 60 65
13~20インチ

Webサイトで
もっと詳しく



マイルドな乗り心地、耐摩耗の向上を重視したミニバン専用タイヤ。優れた低燃費性能、運動性能に加え、高いレベルでの静粛性も実現。



EfficientGrip RVF02

リム径 (inch)	扁平率 (%)	タイヤサイズ	品番	GLOBAL 品番	総幅 (mm)	外径 (mm)	標準リム (inch)
20	35	245/35R20 95W XL	AA b 05605180	582713	251	681	8.5
	40	245/40R20 99W XL	AA b 05605178	582845	251	707	8.5
	45	245/45R20 103W XL	AA b 05605176	582718	246	731	8.0
19	40	225/40R19 93W XL	AA b 05605172	582699	233	666	8.0
		245/40R19 98W XL	AA b 05605174	582710	251	682	8.5
	45	225/45R19 96W XL	AA b 05605168	582705	227	688	7.5
		245/45R19 102W XL	AA b 05605170	582717	246	706	8.0
	55	225/55R19 103W XL	AA b 05605166	582714	235	735	7.0
	18	45	215/45R18 93W XL	AA b 05605162	582706	215	654
		225/45R18 95W XL	AA b 05605164	582701	227	662	7.5
50		225/50R18 99V XL	AA b 05605158	582708	235	685	7.0
		235/50R18 101W XL	AA b 05605160	582709	248	692	7.5
	55	225/55R18 102V XL	AA b 05605156	582711	235	709	7.0
	17	45	215/45R17 91W XL	AA b 05605154	582704	215	629
50		205/50R17 93V XL	AA b 05605150	582846	216	640	6.5
		215/50R17 95V XL	AA b 05605152	582702	228	650	7.0
	55	205/55R17 95V XL	AA b 05605144	582695	215	662	6.5
		215/55R17 98V XL	AA b 05605146	582683	228	672	7.0
		225/55R17 101V XL	AA b 05605148	582707	235	684	7.0
60		215/60R17 100H XL	AA b 05605140	582703	223	694	6.5
		225/60R17 99H	AA b 05605142	582712	230	706	6.5
	16	55	185/55R16 83V	AA b 05605124	582689	195	612
		205/55R16 94V XL	AA b 05605136	582693	215	636	6.5
60		*175/60R16 82H	AA c 05605122	582686	177	620	5.0
		195/60R16 89H	AA b 05605126	582690	201	644	6.0

リム径 (inch)	扁平率 (%)	タイヤサイズ	品番	GLOBAL 品番	総幅 (mm)	外径 (mm)	標準リム (inch)
16	60	205/60R16 92V	AA b 05605132	582696	209	656	6.0
		215/60R16 95H	AA b 05605134	582684	223	668	6.5
65		205/65R16 95H	AA b 05605128	582698	210	676	6.0
		215/65R16 98H	AA b 05605130	582700	222	690	6.5
15	55	*165/55R15 75V	AA c 05605108	582844	171	567	5.0
		*175/55R15 77V	AA c 05605112	582687	184	577	5.5
	60	*165/60R15 77H	AA c 05605106	582685	171	582	5.0
		185/60R15 84H	AA b 05605116	582691	190	607	5.5
	65	*175/65R15 84H	AA c 05605110	582688	178	613	5.0
		185/65R15 88H	AA b 05605114	582692	190	625	5.5
		195/65R15 91H	AA b 05605118	582694	201	638	6.0
		205/65R15 94H	AA b 05605120	582697	210	651	6.0
	14	65	*155/65R14 75H	AA c 05605102	582716	157	562
		*165/65R14 79H	AA c 05605104	582843	171	574	5.0
13	65	*155/65R13 73H	AA c 05605100	582715	157	536	4.5

全サイズチューブレスタイヤです。タイヤサイズによって、サイドウォールのデザインが異なる場合があります。XL (EXTRA LOAD) は、高負荷能力対応タイプです。詳しくはP39をご覧ください。EfficientGrip RVF02は、左右非対称パターンを採用しておりますので、装着の際はサイドウォールに打刻された「INSIDE」または「OUTSIDE」の表示に従い正しく装着してください。*は4リブパターンです。扁平率50%以下はリムプロテクター付きです。

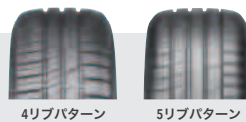

EfficientGrip RVF02はタイヤ幅に応じて、2種類のトレッドパターンを採用しています。

「ミニバン専用タイヤ」とは？

ミニバンは、車高が高く、重心位置も高いため、コーナリング時にふらつきを感じやすく、特にタイヤの外側ショルダー部への負担がかかります。ミニバン専用タイヤは、この「ふらつき」や「偏摩耗」を抑えるための専用設計です。

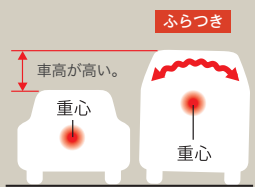

※イメージ

EAGLE RV-F

リム径 (inch)	扁平率 (%)	タイヤサイズ	品番	GLOBAL 品番	総幅 (mm)	外径 (mm)	標準リム (inch)
18	50	215/50R18 92V	AA b 05605049	543367	226	673	7.0
	65	215/65R18 96H	A b 05605014	J05605014	223	661	6.5
70	205/70R18 96H	A b 05605004	J05605004	210	665	6.0	

全サイズチューブレスタイヤです。EAGLE RV-Fは、左右非対称パターンを採用しておりますので、装着の際はサイドウォールに打刻された「INSIDE」、または「OUTSIDE」の表示に従い正しく装着してください。扁平率50%以下はリムプロテクター付きです。

エフィシエントグリップ エコ イージーゼロツー

EfficientGrip ECO EG02

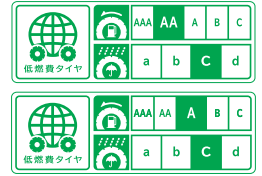

39サイズ中、29サイズ：AA/c、10サイズ：A/c

低燃費で長持ちが自慢のエントリーモデル
さらに進化したロングライフ性能を実現

推奨車種



セダン



コンパクト



軽自動車

スタンダードエコ

経済性と快適性を両立したスタンダードなエコタイヤです。さらに進化したロングライフ性能に、低燃費性能や静粛性を備えています。

偏平率：50 55 60 65 70 80

13~16インチ

Webサイトで
もっと詳しく



EfficientGrip ECO EG02

リム径 (inch)	偏平率 (%)	タイヤサイズ	品番	GLOBAL 品番	総幅 (mm)	外径 (mm)	標準リム (inch)
16	50	*165/50R16 75V	AA c 05603946	579377	167	573	5.0
		*195/50R16 84V	AA c 05603948	579378	198	603	6.0
	55	*185/55R16 83V	AA c 05603940	579392	191	611	6.0
		*195/55R16 87V	AA c 05603942	579379	198	621	6.0
	60	*205/55R16 91V	AA c 05603944	579380	211	633	6.5
		*175/60R16 82H	AA c 05603932	579381	173	617	5.0
	60	*195/60R16 89H	AA c 05603934	579382	197	641	6.0
		*205/60R16 92H	AA c 05603936	579383	205	653	6.0
		215/60R16 95H	AA c 05603938	579384	217	664	6.5
	65	*195/65R16 92H	AA c 05603927	582463	201	664	6.0
		*205/65R16 95H	AA c 05603928	579385	208	673	6.0
		215/65R16 98H	AA c 05603930	579386	220	686	6.5
15	50	*165/50R15 73V	AA c 05603926	579393	167	547	5.0
	55	*165/55R15 75V	A c 05603920	578973	167	564	5.0
		*175/55R15 77V	AA c 05603922	579391	179	574	5.5
	60	*185/55R15 82V	AA c 05603924	579369	191	586	6.0
		*165/60R15 77H	AA c 05603914	579370	166	580	5.0
	65	*185/60R15 84H	AA c 05603916	579371	185	604	5.5
*195/60R15 88H		AA c 05603918	579372	197	616	6.0	
*175/65R15 84H		AA c 05603906	579373	176	610	5.0	
14	55	*185/65R15 88H	AA c 05603908	579374	189	622	5.5
		*195/65R15 91H	AA c 05603910	579375	201	639	6.0
	60	*205/65R15 94H	AA c 05603912	579376	208	648	6.0
		*155/55R14 69V	A c 05603902	579360	159	527	5.0
60	*165/55R14 72V	A c 05603904	579361	167	538	5.0	
	*165/60R14 75H	AA c 05603900	579394	166	555	5.0	
65	*155/65R14 75S	A c 05500858	579362	150	563	4.5	
	*165/65R14 79S	AA c 05500860	579363	163	575	5.0	
	*175/65R14 82S	AA c 05500862	579364	176	585	5.0	
	*185/65R14 86S	AA c 05500864	579365	188	597	5.5	
	70	*165/70R14 81S	AA c 05500852	579366	166	592	5.0
		*175/70R14 84S	AA c 05500854	579367	173	606	5.0
13	65	*185/70R14 88S	AA c 05500856	579368	185	620	5.5
		*155/65R13 73S	A c 05500848	579204	150	537	4.5
13	65	*165/65R13 77S	A c 05500850	579205	163	549	5.0

リム径 (inch)	偏平率 (%)	タイヤサイズ	品番	GLOBAL 品番	総幅 (mm)	外径 (mm)	標準リム (inch)
13	70	*155/70R13 75S	A c 05500844	579206	153	552	4.5
		*165/70R13 79S	A c 05500846	579207	166	566	5.0
	80	*145/80R13 75S	A c 05500840	579208	145	563	4.0
		*155/80R13 79S	A c 05500842	579209	157	579	4.5

全サイズチュープレスタイヤです。タイヤサイズによって、サイドウォールのデザインが異なる場合があります。*は4リブパターンです。偏平率50%以下はリムプロテクター付きです。

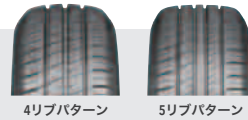

EfficientGrip ECO EG02はタイヤ幅に応じて、2種類のトレッドパターンを採用しています。

長く使える! ロングライフ設計

ロングライフ性能テスト
残り溝1.6mmまでの走行距離 (指数)

8%
長持ち!

EfficientGrip ECO EG02

108

EfficientGrip ECO EG01

100

テスト条件 ●走行距離：12,120km ●テスト車両：国産1.8L FFセダン (2名乗車相当) ●タイヤサイズ：195/65R15 91H ●空気圧：F250/R240kPa ●ローテーションの有無：2台並走し、途中で互いのタイヤを交換 ※詳細なデータは、タイヤ公正取引協議会に届けてあります。

GT-Eco Stage

リム径 (inch)	偏平率 (%)	タイヤサイズ	品番	GLOBAL 品番	総幅 (mm)	外径 (mm)	標準リム (inch)
15	65	165/65R15 81S	A c 05500685	J05500685	167	600	5.0

チュープレスタイヤです。

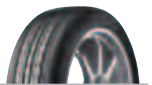

イーグル エフワン スーパースポーツ

EAGLE F1 SUPERSPORT

『操る喜び』を追求したフラッグシップスポーツ
高いグリップ力とダイレクトなハンドリングレスポンスを実現

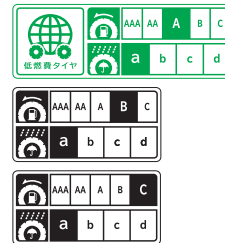

24サイズ中、5サイズ：A/a、
18サイズ：B/a、1サイズ：C/a

推奨車種



スポーツ



扁平率：30 35 40

18~21 インチ

ウルトラ UHP*

サーキットレベルのスポーツ性能を獲得したスポーツタイヤのフラッグシップ。より高次元のドライビングプレジャーを実現します。

Webサイトで
もっと詳しく



*ウルトラハイパフォーマンス



※イメージ

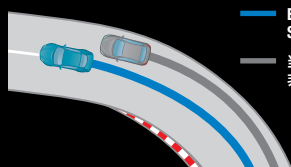
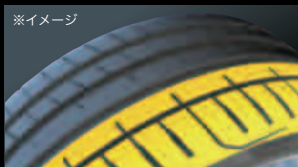

EAGLE F1 SUPERSPORT
当社
非採用モデル

大型ショルダーブロックの専用トレッドデザイン
パワーショルダーテクノロジー

タイヤの外側に大きな負荷がかかるコーナリング時の接地面積を最大化するために、大型のショルダーブロックを配置。アグレッシブなコーナリングを実現します。

EAGLE F1 SUPERSPORT

リム径 (inch)	扁平率 (%)	タイヤサイズ	品番	GLOBAL 品番	総幅 (mm)	外径 (mm)	標準リム (inch)
21	30	285/30ZR21 (100Y) XL	B a 05627670	548004	288	705	10.0
	35	245/35ZR21 (96Y) XL	B a 05627782	548903	250	704	8.5
	30	295/30ZR20 (101Y) XL	A a 05627665	548003	301	687	10.5
20	30	305/30ZR20 (103Y) XL	B a 05627666	547990	312	692	11.0
	35	235/35ZR20 (92Y) XL	B a 05627778	579431	247	672	8.5
	35	245/35ZR20 (95Y) XL	C a 05627983	585051	250	678	8.5
	35	255/35ZR20 (97Y) XL	B a 05627668	548011	264	686	9.0
	35	265/35ZR20 (99Y) XL	B a 05627669	548143	276	691	9.5
	35	295/35ZR20 (105Y) XL	A a 05627643	581539	301	714	10.5
	40	255/40ZR20 (101Y) XL	A a 05627642	581538	263	713	9.0
	19	30	285/30ZR19 (98Y) XL	B a 05627657	548468	287	657
19	35	225/35ZR19 (88Y) XL	B a 05627658	576970	239	638	8.0
	35	235/35ZR19 (91Y) XL	B a 05627659	547988	248	649	8.5
	35	245/35ZR19 (93Y) XL	B a 05627660	547992	252	653	8.5
	35	265/35ZR19 (98Y) XL	B a 05627661	548008	275	668	9.5

リム径 (inch)	扁平率 (%)	タイヤサイズ	品番	GLOBAL 品番	総幅 (mm)	外径 (mm)	標準リム (inch)
19	35	275/35ZR19 (100Y) XL	B a 05627662	576975	276	677	9.5
	40	225/40R19 93Y XL	A a 05627783	547519	237	664	8.0
	40	245/40ZR19 (98Y) XL	B a 05627663	548014	251	676	8.5
18	35	245/35ZR18 (92Y) XL	B a 05627649	547991	250	631	8.5
	40	225/40ZR18 (92Y) XL	B a 05627651	547986	234	633	8.0
	40	235/40ZR18 (95Y) XL	B a 05627652	547989	250	642	8.5
	40	245/40ZR18 (97Y) XL	B a 05627781	548013	250	651	8.5
	40	255/40ZR18 (99Y) XL	B a 05627653	577072	263	661	9.0
	40	275/40ZR18 (103Y) XL	A a 05627654	577073	278	677	9.5

輸入品のため事前に在庫状況をご確認ください。全サイズチューブレスタイヤです。サイズによってサイドウォールのデザイン・マーキング、およびトレッドパターンが異なる場合があります。XL (EXTRA LOAD) は、高負荷能力対応タイプです。詳しくはP39をご覧ください。EAGLE F1 SUPERSPORTは、左右非対称パターンを採用しておりますので、装着の際はサイドウォールに打刻された、「INSIDE」または「OUTSIDE」の表示に従い正しく装着してください。全サイズリムプロテクター付きです。

EAGLE F1 SPORT

リム径 (inch)	扁平率 (%)	タイヤサイズ	品番	GLOBAL 品番	総幅 (mm)	外径 (mm)	標準リム (inch)
16	45	215/45R16 90W XL	B a 05627559	578927	209	598	7.0
	50	195/50R16 84V	B a 05627566	579002	197	601	6.0
	55	205/55R16 91W	A a 05627558	578924	214	629	6.5

輸入品のため事前に在庫状況をご確認ください。全サイズチューブレスタイヤです。タイヤサイズによって、サイドウォールのデザインが異なる場合があります。XL (EXTRA LOAD) は、高負荷能力対応タイプです。詳しくはP39をご覧ください。EAGLE F1 SPORTは、左右非対称パターンを採用しておりますので、装着の際はサイドウォールに打刻された、「INSIDE」または「OUTSIDE」の表示に従い正しく装着してください。全サイズリムプロテクター付きです。

EAGLE RS SPORT S-SPEC

リム径 (inch)	扁平率 (%)	タイヤサイズ	品番	GLOBAL 品番	総幅 (mm)	外径 (mm)	標準リム (inch)
15	55	195/55R15 84V	05608404	544400	196	597	6.0

チューブレスタイヤです。EAGLE RS SPORT S-SPECは、方向性パターンを採用しておりますので、装着の際はサイドウォールに打刻されたローテーションマーク (→) をタイヤの回転方向に合わせ、全てが同一方向になるように装着してください。リムプロテクター付きです。

エフィシエントグリップ パフォーマンス ツー

EfficientGrip Performance 2

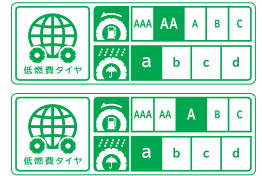

7サイズ中、4サイズ：AA/a、
3サイズ：A/a

欧州発のハイパフォーマンスコンフォートタイヤ
ウェット性能と耐摩耗性能が高次元で両立



推奨車種



ラグジュアリーセダン



コンパクト

ハイパフォーマンス
コンフォート

偏平率：50 55 60 65
15~17インチ

安全性と高い運動性能を確保しながら、ロングライフを実現。高水準のトータルバランスを誇る、欧州発のコンフォートフラッグシップモデル。

Webサイトで
もっと詳しく



EfficientGrip Performance 2

リム径 (inch)	偏平率 (%)	タイヤサイズ	品番	GLOBAL 品番	総幅 (mm)	外径 (mm)	標準リム (inch)
17	50	225/50R17 98W XL	AA a 05627741	542495	234	656	7.0
	55	215/55R17 98W XL	A a 05627726	542473	227	665	7.0
16	55	205/55R16 94W XL	AA a 05627749	542452	214	629	6.5
	60	*185/60R16 86H	AA a 05627751	577270	189	628	5.5
		*195/60R16 89V	A a 05627752	578293	201	638	6.0
		205/60R16 96W XL	AA a 05627753	542252	216	649	6.0
15	65	*195/65R15 91V	A a 05627756	542447	204	633	6.0

輸入品のため事前に在庫状況をご確認ください。全サイズチューブレスタイヤです。サイズによってサイドウォールのデザイン・マーキング、およびトレッドパターンが異なる場合があります。XL (EXTRA LOAD) は、高負荷能力対応タイプです。詳しくはP39をご覧ください。EfficientGrip Performance2は、左右非対称パターンを採用しておりますので、装着の際はサイドウォールに打刻された、「INSIDE」または「OUTSIDE」の表示に従い正しく装着してください。*は4リブパターンです。○印はリムプロテクター付きです。



4リブパターン



5リブパターン

EfficientGrip Performance 2はタイヤ幅に応じて、2種類のトレッドパターンを採用しています。

欧州で開発された高次元のトータルバランス



相反するウェット性能と耐摩耗性能を両立させ、さらに優れた運動性能を提供します。

さらにトレッド剛性を高めたことで高い運動性能を発揮



ふらつきが少ない高い操縦安定性。走行時に気持ちの良いハンドリングが楽しめます。

ロングライフ性能が大幅に向上、ハイパフォーマンスがさらに持続！



新開発の柔軟性の高いコンパウンドを採用。

※イメージ

トレッド部に弾力性と柔軟性が高いコンパウンドを使用。様々な温度域でコンパウンドの破損を防止することで、さらなるロングライフを実現します。

ロングライフ性能テスト

残り溝1.6mmまでの走行距離 (指数)



50%
長持ち!

テスト条件 ●走行距離：10,152km ●テスト車両：国産1.8L FFセダン ●タイヤサイズ：195/65R15 91V ●空気圧：F250/R240kPa ●ローテーションの有無：無 ※詳細なデータは、タイヤ公正取引協議会に届け出てあります。

エフィシエントグリップ ツー エスユーブイ

EfficientGrip 2 SUV

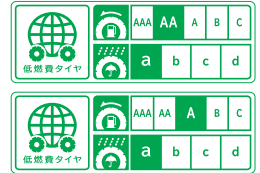

12サイズ中、3サイズ：AA/a、
9サイズ：A/a

ラグジュアリーSUV向けのハイパフォーマンスモデル
ウエット性能と耐摩耗性能を高次元で両立



推奨車種



ラグジュアリーSUV



SUV



ミニバン

ハイパフォーマンス
SUV

扁平率：50 55 60 65
16~20インチ

欧州発のSUV専用ハイパフォーマンスコンフォートタイヤ。ウエット性能・耐摩耗性能を向上させながら、優れた運動性能も実現します。

Webサイトで
もっと詳しく



EfficientGrip 2 SUV

リム径 (inch)	扁平率 (%)	タイヤサイズ	GLOBAL 品番	品番	GLOBAL 品番	総幅 (mm)	外径 (mm)	標準リム (inch)
20	50	265/50R20 111V XL	A a	05627891	581681	281	771	8.5
	55	225/55R19 103V XL	AA a	05627893	581664	247	723	7.5
19	55	225/55R19 103V XL	AA a	05627894	581298	235	730	7.0
		235/55R19 105V XL	A a	05627716	581668	249	736	7.5
	60	225/55R18 98V	A a	05627896	581656	234	702	7.0
18	55	235/55R18 100V	A a	05627897	581667	247	713	7.5
	60	225/60R18 104V XL	AA a	05627898	581661	232	725	6.5
		235/60R18 107V XL	A a	05627899	581671	243	735	7.0
17	60	215/60R17 100H XL	A a	05627903	581299	222	689	6.5
	65	225/65R17 106V XL	A a	05627905	581731	232	719	6.5
		265/65R17 112H	A a	05627906	581683	277	771	8.0
16	65	215/65R16 98V	A a	05627907	581653	226	683	6.5

輸入品のため事前に在庫状況をご確認ください。全サイズチューブレスタイヤです。タイヤサイズによって、サイドウォールのデザインが異なる場合があります。XL (EXTRA LOAD) は、高負荷能力対応タイプです。詳しくはP39をご覧ください。EfficientGrip 2 SUVは、左右非対称パターンを採用しておりますので、装着の際はサイドウォールに打刻された「INSIDE」または「OUTSIDE」の表示に従い正しく装着してください。○印はリムプロテクター付きです。

EAGLE F1 ASYMMETRIC 6 SUV

リム径 (inch)	扁平率 (%)	タイヤサイズ	GLOBAL 品番	品番	GLOBAL 品番	総幅 (mm)	外径 (mm)	標準リム (inch)
20	50	275/50R20 113Y XL	A a	05628334	721596	285	780	8.5
	55	235/55R20 105W XL	A a	05628335	721500	248	766	7.5
18	50	225/50R18 99W XL	A a	05628339	721598	233	680	7.0
		235/50R18 101W XL	A a	05628429	721495	244	692	7.5
	60	225/60R18 104W XL	A a	05628341	721496	226	726	6.5
		235/60R18 107W XL	A a	05628342	721591	241	737	7.0

※詳細についてはP9をご覧ください。

EAGLE F1 ASYMMETRIC 3 SUV

リム径 (inch)	扁平率 (%)	タイヤサイズ	GLOBAL 品番	品番	GLOBAL 品番	総幅 (mm)	外径 (mm)	標準リム (inch)
18	55	235/55R18 100V	AA a	05627806	577610	244	722	7.5

輸入品のため事前に在庫状況をご確認ください。チューブレスタイヤです。EAGLE F1 ASYMMETRIC 3 SUVは、左右非対称パターンを採用しておりますので、装着の際はサイドウォールに打刻された「INSIDE」または「OUTSIDE」の表示に従い正しく装着してください。リムプロテクター付きです。

優れた耐摩耗性能、快適性と安全性がさらに持続



弾力性と柔軟性が高いコンパウンドを使用することで、高いロングライフ性能を実現。

運転時の安全性を確保するハイレベルのウエット性能



柔軟性の高いコンパウンドを新開発。ウエット路面での制動距離の短縮に貢献します。

ウエット性能がさらに向上!

ウエットブレーキテスト

速度100km/hからの制動 (指数)



テスト条件 ●テスト車両：国産 2.5L 4WD SUV ●タイヤサイズ：225/65R17 106V XL ●空気圧：230kPa ●速度：100km/hからの制動 ●路面：アスファルト路 (水深1mm) ●制動方法：ABS制動 ※詳細なデータは、タイヤ公正取引協議会に届けてあります。

アシュアランス マックスガード エスユーブイ

ASSURANCE MAXGUARD SUV



高い静粛性とウェット性能を誇るSUV用タイヤ
耐久性にも優れ、安定した走行がさらに持続

推奨車種



ラグジュアリーSUV



SUV



ミニバン

スタンダードSUV

SUVのための専用設計で、ドライブをさらに快適に。ハイレベルな静粛性に加え、雨の日でも安定した走行を可能にするウェット性能を実現。

偏平率：50 55 60 65 70

15~19インチ



M+S

27サイズ中、11サイズが対象

Webサイトで
もっと詳しく

快適性と安全性を重視した
SUVのための専用設計

車重負荷の大きなSUVのための専用設計で、高い快適性と優れた操縦安定性を確保。



ハイレベルな静粛性で
快適な乗り心地を実現

ブロックが路面に接地する際に発生するノイズを低減し、車内外での静粛性が向上。



雨の日も安定した走行を可能にする
優れたウェット性能

ゴムの優れた物性と粘弾性により、濡れた状態でも路面を効果的にグリップ。



ノイズ低減リブと、幅を狭くしたショルダー溝が静粛性に貢献



パターンノイズは

27%

ロードノイズは

30%

静かに!

テスト条件 (EfficientGrip SUV HP01との比較) ■パターンノイズ ●テスト車両: 国産2.5L 4WD ●タイヤサイズ: 225/65R17 102V ●空気圧: 230kPa ●速度: 60km/h ●路面: アスファルト路 ●計算式: 下段に記載 ■ロードノイズ ●テスト車両: 国産2.5L 4WD ●タイヤサイズ: 225/65R17 102V ●空気圧: 230kPa ●速度: 60km/h ●路面: アスファルト路 ●計算式: 下段に記載 ※詳細なデータは、タイヤ公正取引協議会に届け出てあります。

●騒音エネルギー低減率の計算式: 騒音エネルギー低減率 (%) = $(\frac{1}{10} \frac{dB_{A1}}{dB_{A2}} - 1) \times 100$

ASSURANCE MAXGUARD SUV

リム径 (inch)	扁平率 (%)	タイヤサイズ	品番	GLOBAL 品番	総幅 (mm)	外径 (mm)	標準リム (inch)
19	50	*235/50R19 99V	B b 05628579	727296	246	717	7.5 ○
		55 *225/55R19 99V	B b 05628580	728124	233	730	7.0 ④
		*235/55R19 105V XL	B b 05628581	727299	246	740	7.5
		*255/55R19 111V XL	B b 05628582	728030	265	762	8.0 ④
18	50	215/50R18 92V	B b 05628535	724478	222	672	7.0 ○
		225/50R18 99W XL	B b 05628190	583592	231	681	7.0 ○
	55	*215/55R18 99V XL	B b 05628583	727291	226	693	7.0 ④
		225/55R18 98V	B b 05628452	724247	233	704	7.0
	60	*235/55R18 104V XL	B b 05628585	727298	246	714	7.5 ④
		*225/60R18 100V	B b 05628586	728125	230	725	6.5
17	55	*235/60R18 107W XL	B b 05628587	727300	243	737	7.0 ④
		265/60R18 110V	B b 05628209	583514	273	772	8.0
	60	215/55R17 99H	B b 05628198	583910	246	688	7.5
		215/60R17 96H	B b 05628186	583890	223	689	6.5
		*225/60R17 99V	B b 05628590	727294	229	700	6.5 ④
	65	235/60R17 102H	B b 05628202	589365	241	711	7.0
		225/65R17 102V	B b 05628450	724468	232	721	6.5
		235/65R17 108V XL	B b 05628204	583891	243	736	7.0
		245/65R17 111H XL	B b 05628206	583612	251	746	7.0
	16	60	*265/65R17 112H	B b 05628593	728029	272	774
235/60R16 100H			B b 05628201	583603	241	685	7.0
	65	215/65R16 98H	B b 05628187	583871	225	684	6.5

リム径 (inch)	扁平率 (%)	タイヤサイズ	品番	GLOBAL 品番	総幅 (mm)	外径 (mm)	標準リム (inch)
16	70	*215/70R16 100H	B b 05628595	728121	225	704	6.5 ④
		225/70R16 103H	B b 05628196	583613	229	719	6.5
		245/70R16 111H XL	B b 05628207	589364	250	746	7.0
		265/70R16 112H	B b 05628211	583332	274	774	8.0
15	70	215/70R15 98H	B b 05628188	583600	216	679	6.5

全サイズチューブレスタイヤです。タイヤサイズによって、サイドウォールのデザインが異なる場合があります。XL (EXTRA LOAD) は、高負荷能力対応タイプです。詳しくはP39をご覧ください。○印はリムプロテクター付きです。*印はM+S仕様です。④は4月発売です。

ウェット性能がさらに向上!

ウェットブレーキテスト

速度100km/hからの制動 (指数)

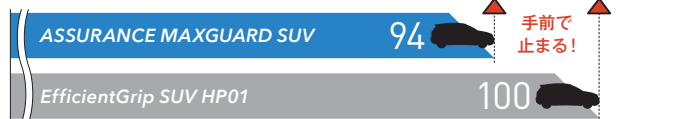

テスト条件 ●テスト車両: 国産 2.5L 4WD SUV ●タイヤサイズ: 225/65R17 102V ●空気圧: 230kPa ●速度: 100km/hからの制動 ●路面: アスファルト路 (水深1mm) ●制動方法: ABS制動 ※詳細なデータは、タイヤ公正取引協議会に届け出てあります。

EfficientGrip SUV HP01

リム径 (inch)	扁平率 (%)	タイヤサイズ	品番	GLOBAL 品番	総幅 (mm)	外径 (mm)	標準リム (inch)
22	50	265/50R22 109V	05601278	594217	277	825	8.5
21	50	275/50R21 110V	05601268	543340	284	809	8.5
20	50	235/50R20 104W XL	05601276	594218	245	744	7.5
		285/50R20 112V	05601266	543341	293	798	9.0
	55	235/55R20 102V	05601264	543339	246	766	7.5
		265/55R20 113V XL	05601274	594216	277	800	8.5
19	55	265/55R19 109V	05601270	580422	274	775	8.5
18	60	275/60R18 113H	05601250	J05601250	279	787	8.0
		65	265/65R18 114V	05601272	594215	272	801

リム径 (inch)	扁平率 (%)	タイヤサイズ	品番	GLOBAL 品番	総幅 (mm)	外径 (mm)	標準リム (inch)
17	65	275/65R17 115H	05601234	J05601234	276	790	8.0
		70	265/70R17 115S	05502228	J05502228	272	803
16	70	275/70R16 114H	05601218	J05601218	279	791	8.0
		80	215/80R16 91S	05502222	J05502222	177	686
	80	215/80R16 103S	05502226	J05502226	216	750	6.0
		15	175/80R15 90S	05502220	J05502220	177	661
	80	195/80R15 96H	05601204	582466	196	692	5.5
		215/80R15 102S	05502224	J05502224	216	725	6.0

全サイズチューブレスタイヤです。タイヤサイズによって、サイドウォールのデザインが異なる場合があります。XL (EXTRA LOAD) は、高負荷能力対応タイプです。詳しくはP39をご覧ください。

ALWAYS FU

天候を気にせず、好きな時に出かけよう！
 タイヤを履き替えないから、季節を問わずどこへでも！
 交換の時間も手間も気にしない。
 オールシーズンタイヤがあなたの行動範囲をさらに広がります！



発売から
40年超の
ロングセラー



初代VECTORが発売されたのは40年以上前の1984年。オールシーズンタイヤのパイオニアであるグッドイヤーだからこそその豊富なラインアップが快適で安心感のあるドライブを支えます。



VECTORシリーズ
40年の変遷



1977~

TIEMPO

世界初の
オールシーズンタイヤ
発売。



誕生！

1984~

Vector

現在に続く
VECTORシリーズ
発売開始。

1990~

Vector 2

Vector 3

2000~

VECTOR 5

VECTOR 5+

Vector 4Seasons

N!



オールシーズンタイヤで 広げよう! Playフィールド!!

一定の雪上でも走行可能なオールシーズンタイヤ!

シーズン毎の交換が不要!

突然の雪でも困らない!

交換などのコストが抑えられる!

▲ スタッドレスタイヤではありません。過酷な積雪・凍結があるエリアで走行の場合、スタッドレスタイヤの使用をお奨めします。



2016~

乗用車向け

Vector 4Seasons Hybrid

乗用車用スタンダードとなる豊富なサイズラインアップ。



2021~

商用車向け

VECTOR 4SEASONS CARGO

商用車用オールシーズンタイヤを日本に初導入。



最新モデル

2022~

乗用車向け

SUV向け

VECTOR 4SEASONS GEN-3 & GEN-3 SUV

ハイスペックカーに最適なプレミアムオールシーズンタイヤ発売。

PASSENGER

COMFORT

MINIVAN

ECO

SPORT

SUV

ALLSEASON

WRANGLER

BUSINESS

OE

グッドイヤー史上最高性能のオールシーズンタイヤ

ベクター フォーシーズンズ ジェンスリー



VECTOR 4SEASONS GEN-3 & GEN-3 SUV

あらゆる路面での走行性能が一段と進化
さらなる快適性能をも手に入れたプレミアムオールシーズンタイヤ



扁平率：35 40 45 50 55 60 65

15~20インチ



2022年 カーグッツ
オブ・ザ・イヤー受賞

スタッドレスタイヤとほぼ同等の氷上性能を発揮

氷上ブレーキテスト

速度20km/hからの制動（指数）



テスト条件 ●テスト車両：国産1.8L FF ●タイヤサイズ：195/65R15 ●空気圧：F250/R240kPa
●路面：氷盤路面 ●路面温度：-3.2℃ ●気温：5.0℃ ●試験速度：20km/h ●試験方法：JATMA「自動車用タイヤの制動試験方法」 ※詳細なデータは、タイヤ公正取引協議会に届け出てあります。

路面適合イメージ

	路面状態	スタッドレスタイヤ	オールシーズンタイヤ	夏タイヤ
通常路面	ドライ	△	○	◎
	ウエット	△	○	◎
積雪路面	シャーベット	◎	○	×
	圧雪	◎	○	×
	凍結（アイスバーン）	◎	△	×
	冬用タイヤ規制 ^{#1}	通行可	通行可	チェーン装着
	チェーン規制 ^{#2}	チェーン装着	チェーン装着	チェーン装着

※1.乾燥路面と同様の性能を保証するものではありません。速度等、雪道での運転には十分ご注意ください。エリアや気象条件等によっては、オールシーズンタイヤでは冬用タイヤ規制時に走行できないことがあります。詳細は当該道路の道路管理者に確認してください。

※2.いかなるタイヤ（スタッドレスタイヤ含む）もチェーン装着が必要となります。チェーン規制に備えチェーンを携行ください。

接地時に広がる大型サイプが、より多くの雪を排出

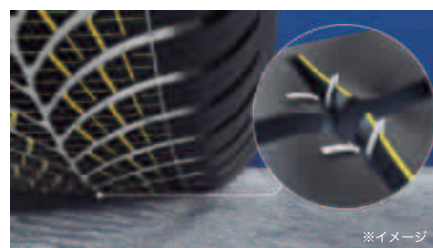

トレッド中央部に大型のサイプを配置することで多くの雪を排出。さらにサイプ交差点の開口部が広がることで、高い雪上グリップ力を実現。

パターン最適化によってノイズを低減

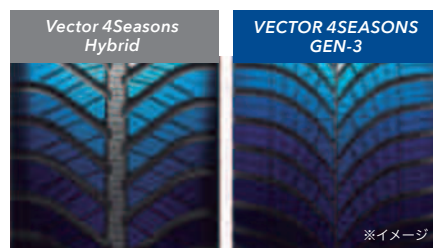

配列をより細分化することで、路面からのピッチ音（叩き音）を分散。パターンノイズの低減と振動の抑制に貢献。

ALL SEASON TIRE

オールシーズンタイヤとは、
四季を通じて安定した走行を可能にするタイヤです。

夏季のドライ・ウエット路面から、冬季の雪道まで走行することができる、全天候型タイヤがオールシーズンタイヤです。タイヤ本体のサイドウォールには、[M+S]（マッド&スノー）表記に加えて、欧州で冬用タイヤとして認められた証であるスノーフレックマークの表記があります。

※プラットフォームが露出すると冬用タイヤとしては使用できません。詳しくはP41をご覧ください。



スノーフレック
マーク

ASTM[®]の公式試験で、極めて厳しい寒冷地でも十分な性能を発揮することを認証された証です。冬用タイヤ規制時に走行可能なタイヤとして認められています。

※世界最大・民間・非営利の国際標準化・規格設定機関

オールシーズンタイヤは こんな方にオススメです

- ▶ 突然の雪でもあわてずに走りた方
- ▶ チェーンの装着が苦手な方
- ▶ スタッドレスタイヤの保管場所にお困りの方
- ▶ シーズン毎にタイヤを交換するのが面倒な方



51サイズ中、31サイズ:A/a、
17サイズ:A/b、1サイズ:A/c、
1サイズ:B/b



ALL SEASON TIRE ※1

冬用タイヤ規制時においても
走行可能なオールシーズンタ
イヤです。

Webサイトで
もっと詳しく

VECTOR 4SEASONS
GEN-3



VECTOR 4SEASONS
GEN-3 SUV



VECTOR 4SEASONS GEN-3

リム径 (inch)	偏平率 (%)	タイヤサイズ	GLOBAL 品番	品番	総幅 (mm)	外径 (mm)	標準リム (inch)
20	40	255/40R20 101W XL	A a	05627846	579457	262	716 9.0
	45	245/45R20 103W XL	A b	05627847	579453	241	733 8.0
		255/45R20 105W XL	A a	05627848	579455	254	742 8.5
19	35	255/35R19 96Y XL	A a	05627849	579464	256	661 9.0
	40	235/40R19 96Y XL	A a	05627850	579358	240	672 8.5
		245/40R19 98Y XL	A a	05627851	579452	252	677 8.5
		255/40R19 100Y XL	A a	05627852	579458	262	688 9.0
	45	245/45R19 102W XL	A b	05627853	576596	242	706 8.0
18	50	235/50R19 103W XL	A a	05627855	579357	243	721 7.5
	55	225/55R19 99V	A a	05627856	579354	234	731 7.0
	40	235/40R18 95W XL	A a	05627857	574410	238	648 8.5
		245/40R18 97W XL	A a	05627858	545699	249	653 8.5
	45	225/45R18 95W XL	A b	05627859	545698	225	662 7.5
17	50	235/45R18 98Y XL	A a	05627860	576592	236	669 8.0
		245/45R18 100Y XL	A a	05627861	576593	239	681 8.0
		225/50R18 99W XL	A a	05628141	576597	230	683 7.0
	55	215/55R18 99V XL	A b	05628142	583599	223	698 7.0
		225/55R18 102W XL	A b	05627862	574411	231	705 7.0
	45	225/45R17 94W XL	A a	05627863	545061	225	634 7.5
		235/45R17 97Y XL	A a	05627864	576591	239	644 8.0
		245/45R17 99Y XL	A c	05627865	579451	241	654 8.0
		205/50R17 93W XL	A a	05627866	545093	212	637 6.5
	55	215/50R17 95W XL	A b	05627867	544949	225	647 7.0
225/50R17 98W XL		A b	05627868	576590	233	658 7.0	
205/55R17 95V XL		A a	05627869	579355	212	657 6.5	
215/55R17 98W XL		A a	05627870	545099	225	667 7.0	
60	225/55R17 101Y XL	A a	05627871	581492	234	681 7.0	
	215/60R17 100V XL		05627757	578819	225	697 6.5	
16	55	205/55R16 94V XL	A a	05627872	545059	213	630 6.5
		215/55R16 97V XL	A b	05627873	545101	228	640 7.0

VECTOR 4SEASONS GEN-3 SUV

リム径 (inch)	偏平率 (%)	タイヤサイズ	GLOBAL 品番	品番	総幅 (mm)	外径 (mm)	標準リム (inch)
16	60	195/60R16 93V XL	A b	05627874	545076	201	639 6.0
		205/60R16 96V XL	A a	05627875	545070	210	652 6.0
		215/60R16 99V XL	A a	05627876	545113	221	664 6.5
15	65	215/65R16 102V XL	A a	05627877	577000	225	683 6.5
	60	185/60R15 88V XL	A a	05627878	545058	190	600 5.5
	65	185/65R15 92V XL	B b	05627879	545075	189	622 5.5
		195/65R15 95V XL	A a	05627880	545073	201	635 6.0

輸入品のため事前に在庫状況をご確認ください。全サイズチューブレスタイヤです。サイズによってサイドウォールのデザイン・マーキング、およびトレッドパターンが異なる場合があります。XL (EXTRA LOAD) は、高負荷能力対応タイヤです。詳しくはP39をご覧ください。VECTOR 4SEASONS GEN-3、VECTOR 4SEASONS GEN-3 SUVは方向性パターンを採用しておりますので、装着の際はサイドウォールに打刻されたローテーションマーク(→)をタイヤの回転方向に合わせ、全てが同一方向になるように装着してください。○印はリムプロテクター付きです。

▲ スタッドレスタイヤではありません。過酷な積雪・凍結があるエリアで走行の場合、スタッドレスタイヤの使用をお奨めします。

ベクター フォーシーズンズ ハイブリッド

Vector 4Seasons Hybrid



グッドイヤーだから選べるさらなるラインアップ
オールシーズンタイヤのスタンダード

推奨車種



セダン



コンパクト



軽自動車

オールシーズン

突然の降雪など、さまざまな天候や路面コンディションに左右されることなく、安定した走りを可能にする乗用車向けオールシーズンタイヤです。

偏平率：40 45 50 55 60 65 70 80

13~18 インチ



オールシーズンタイヤは
こんな方にオススメです

- ▶ 突然の雪でもあわてずに走りたい方
- ▶ チェーンの装着が苦手な方
- ▶ スタッドレスタイヤの保管場所にお困りの方
- ▶ シーズン毎にタイヤを交換するのが面倒な方



M+S

SNOW

ALL SEASON TIRE ※1

冬用タイヤ規制時においても走行可能なオールシーズンタイヤです。

Webサイトで
もっと詳しく



Vector 4Seasons Hybrid

リム径 (inch)	偏平率 (%)	タイヤサイズ	品番	GLOBAL 品番	総幅 (mm)	外径 (mm)	標準リム (inch)
18	40	225/40R18 92H XL	05609634	J05609634	229	642	8.0
		215/45R18 89H	05609628	J05609628	207	654	7.0
		225/45R18 91H	05609630	J05609630	218	661	7.5
	50	215/50R18 92H	05609625	586995	231	678	7.0
		225/50R18 95H	05609640	577216	228	685	7.0
		235/50R18 101H XL	05609626	J05609626	238	696	7.5
	55	215/55R18 95H	05609627	586991	229	697	7.0
		17	215/45R17 91H XL	05609620	J05609620	208	629
	225/45R17 91H		05609622	J05609622	218	637	7.5
	50		205/50R17 93H XL	05609615	586993	217	644
215/50R17 95H XL			05609616	J05609616	219	653	7.0
55	205/55R17 95H XL	05609611	586994	216	662	6.5	
	215/55R17 94H	05609612	J05609612	221	673	7.0	
	225/55R17 101H XL	05609614	J05609614	230	682	7.0	
60	195/60R17 90H	05609609	586999	204	668	6.0	
	215/60R17 96H	05609610	J05609610	217	692	6.5	
	16	195/50R16 84H	05609636	J05609636	194	608	6.0
		185/55R16 83H	05609605	586997	197	615	6.0
		195/55R16 87H	05609606	J05609606	196	626	6.0
		205/55R16 91H	05609608	J05609608	210	634	6.5
60	175/60R16 82H	05609600	J05609600	172	622	5.0	
	185/60R16 86H	05609601	586998	191	633	5.5	
	195/60R16 89H	05609578	J05609578	200	643	6.0	
	205/60R16 92H	05609602	J05609602	206	655	6.0	
	215/60R16 95H	05609604	J05609604	218	667	6.5	
65	195/65R16 92H	05609595	586992	202	668	6.0	
	205/65R16 95H	05609596	J05609596	210	674	6.0	
	215/65R16 98H	05609598	J05609598	224	687	6.5	
15	165/50R15 73H	05609594	J05609594	162	551	5.0	
	165/55R15 75H	05609590	J05609590	167	566	5.0	

リム径 (inch)	偏平率 (%)	タイヤサイズ	品番	GLOBAL 品番	総幅 (mm)	外径 (mm)	標準リム (inch)
15	55	185/55R15 82H	05609592	J05609592	189	590	6.0
		165/60R15 77H	05609638	J05609638	168	582	5.0
		185/60R15 84H	05609588	J05609588	188	603	5.5
	60	195/60R15 88H	05609624	J05609624	200	615	6.0
		165/65R15 81H	05609575	586996	174	602	5.0
		175/65R15 84H	05609576	J05609576	179	616	5.0
	65	185/65R15 88H	05609580	J05609580	189	624	5.5
		195/65R15 91H	05609582	J05609582	204	638	6.0
		205/65R15 94H	05609584	J05609584	210	649	6.0
		70	205/70R15 96H	05609574	J05609574	209	672
14	55	155/55R14 69H	05609570	J05609570	156	529	5.0
		165/55R14 72H	05609572	J05609572	167	541	5.0
	65	155/65R14 75H	05609564	J05609564	156	564	4.5
		165/65R14 79H	05609632	J05609632	170	572	5.0
		175/65R14 82H	05609566	J05609566	179	591	5.0
		185/65R14 86H	05609618	J05609618	189	599	5.5
70	165/70R14 81S	05509558	J05509558	169	589	5.0	
	175/70R14 84H	05609560	J05609560	180	605	5.0	
	185/70R14 88H	05609562	J05609562	189	618	5.5	
13	65	155/65R13 73H	05609556	J05609556	156	538	4.5
		165/65R13 77H	05609568	J05609568	170	546	5.0
	70	155/70R13 75H	05609554	J05609554	156	549	4.5
		80	145/80R13 75S	05509550	J05509550	147	565
		155/80R13 79S	05509552	J05509552	160	583	4.5

全サイズチューブレスタイヤです。サイズによってサイドウォールのデザイン・マーキング、およびトレッドパターンが異なる場合があります。XL (EXTRA LOAD) は、高負荷能力対応タイプです。詳しくはP39をご覧ください。Vector 4Seasons Hybridは方向性パターンを採用しておりますので、装着の際はサイドウォールに打刻されたローテーションマーク (→) をタイヤの回転方向に合わせ、全てが同一方向になるように装着してください。Vector 4Seasons Hybridの偏平率55%以下はリムプロテクター付きです。

▲ スタッドレスタイヤではありません。過酷な積雪・凍結があるエリアで走行の場合、スタッドレスタイヤの使用をお奨めします。

ベクター フォーシーズンズ カーゴ

VECTOR 4SEASONS CARGO



ビジネスシーンで発揮する高い安全性と機動力
商用車のためのオールシーズンタイヤ



推奨車種



ビジネス

オールシーズン ビジネス

突然の降雪など、さまざまな天候や路面コンディションに左右されることなく、安定した走りを可能にする商用車向けオールシーズンタイヤです。



M+S

ALL SEASON TIRE^{※1}

冬用タイヤ規制時においても走行可能なオールシーズンタイヤです。

Webサイトで
もっと詳しく



VECTOR 4SEASONS CARGO

リム径 (inch)	偏平率 (%)	タイヤサイズ	品番	GLOBAL 品番	総幅 (mm)	外径 (mm)	標準リム (inch)
15	80	195/80R15 107/105N	10220058	583512	202	690	5.5
14	80	155/80R14 88/86N	10220059	583176	161	601	4.5
13	80	165/80R13 90/88N	10220060	583177	171	591	4.5
12	80	145/80R12 80/78N	10220061	583513	149	536	4.0

輸入品のため事前に在庫状況をご確認ください。全サイズチューブレスタイヤです。



路面適合イメージ

	路面状態	スタッドレス タイヤ	オールシーズン タイヤ	夏タイヤ
通常路面	ドライ	△	○	◎
	ウエット	△	○	◎
積雪路面	シャーベット	◎	○	×
	圧雪	◎	○	×
	凍結 (アイスバーン)	◎	△	×
	冬用タイヤ規制 ^{※1}	通行可	通行可	チェーン 装着
	チェーン規制 ^{※2}	チェーン 装着	チェーン 装着	チェーン 装着

※1. 乾燥路面と同様の性能を保証するものではありません。速度等、雪道での運転には十分ご注意ください。エリアや気象条件等によっては、オールシーズンタイヤでは冬用タイヤ規制時に走行できないことがあります。詳細は当該道路の道路管理者に確認してください。

※2. いくつかのタイヤ（スタッドレスタイヤ含む）もチェーン装着が必要となります。チェーン規制に備えチェーンを携行ください。

ALL SEASON TIRE

オールシーズンタイヤとは、
四季を通じて安定した走行を可能にするタイヤです。

夏季のドライ・ウエット路面から、冬季の雪道まで走行することができる、全天候型タイヤがオールシーズンタイヤです。タイヤ本体のサイドウォールには、[M+S]（マッド&スノー）表記に加えて、欧州で冬用タイヤとして認められた証であるスノーフレークマークの表記があります。

※プラトホームが露出すると冬用タイヤとしては使用できません。詳しくはP41をご覧ください。



スノーフレーク
マーク

ASTM[®]の公式試験で、極めて厳しい寒冷地でも十分な性能を発揮することを認証された証です。冬用タイヤ規制時に走行可能なタイヤとして認められています。

※世界最大・民間・非営利の国際標準化・規格設定機関

ラングラー デュラトラック アールティー

WRANGLER DURATRAC RT

Webサイトで
もっと詳しく

悪路に強いマッドテレーンタイヤと、全地形型のオールテレーンタイヤの中間に位置するラギッドテレーンタイヤ。オンロードでの安定した走行性能と、オフロードでの走破性に加え、高い堅牢性と耐久性を実現。オン・オフ問わない幅広い性能は、4×4の魅力をも十分に引き出します。

偏平率：50 60 65 70 75

15~20 インチ



M+S

RT



アグレッシブなショルダーデザインは、鋭利な岩などオフロードの危険に対するプロテクションを強化。過酷な地形で優れたトラクションを発揮。



リム径 (inch)	偏平率 (%)	タイヤサイズ	ロードレンジ	品番	GLOBAL品番	総幅 (mm)	外径 (mm)	標準リム (inch)
20	50	LT265/50R20 115/112S	E	10220605	593920	272	777	8.5
18	60	LT285/60R18 118/115S	D	10220611	593929	284	799	8.5
	65	LT275/65R18 123/120Q	E	10220637	721272	274	816	8.0
17	65	LT245/65R17 111/108S	D	10220602	593913	245	749	7.0
		LT265/65R17 120/117S	E	10220606	593922	273	775	8.0
		LT275/65R17 121/118S	E	10220609	593926	275	790	8.0
70	LT245/70R17 119/116S	E	10220603	593915	243	776	7.0	
	LT265/70R17 123/120S	E	10220608	593924	274	803	8.0	
	LT285/70R17 122/119R	D	10220640	721311	286	831	8.5	

リム径 (inch)	偏平率 (%)	タイヤサイズ	ロードレンジ	品番	GLOBAL品番	総幅 (mm)	外径 (mm)	標準リム (inch)
17	75	LT245/75R17 121/118S	E	10220604	593917	245	802	7.0
16	70	LT265/70R16 121/118S	E	10220635	721271	272	778	8.0
		LT225/75R16 115/112S	E	10220641	721275	218	744	6.0
15	75	LT285/75R16 126/123R	E	10220638	721274	283	832	8.0
		LT235/75R15 104/101S	C	10220630	721201	232	731	6.5

輸入品のため事前に在庫状況をご確認ください。全サイズチューブレスタイヤ、リムプロテクター付きです。





ラングラー エーティー サイレントトラック

WRANGLER AT SILENTTRAC

オンロードでの静粛性、乗り心地を向上させながら、

オフロードでの耐久性とロングライフ性能も確保。

オンとオフの性能をバランスよく両立させた、グッドイヤー最新のオールテレーンタイヤ。

Webサイトで
もっと詳しく



偏平率：60 65 70

17~18インチ



M+S

AT



オンロードでは高い静粛性とロングライフ性能を実現。オフロードでは卓越したトラクションと耐久性を発揮します。



リム径 (inch)	偏平率 (%)	タイヤサイズ	ロードレンジ	品番	GLOBAL品番	総幅 (mm)	外径 (mm)	標準リム (inch)
18	60	LT285/60R18 122/119S	E	10220036	573198	293	799	8.5 ◎
17	65	265/65R17 112H		05627366	546062	274	770	8.0 ◎
		275/65R17 115T		05520128	546065	285	789	8.0
70		265/70R17 116H XL		05628223	580224	269	801	8.0

輸入品のため事前に在庫状況をご確認ください。全サイズチューブレスタイヤです。サイズによってサイドウォールのデザイン・マーキング、およびトレッドパターンが異なる場合があります。XL (EXTRA LOAD) は、高負荷能力対応タイプです。詳しくはP39をご覧ください。アウトラインホイットレターとなります。◎印は低車外音タイヤとなります。

ロードレンジは、TRA規格の強度記号でJATMA規格のPR (プライレーティング) に換算できます。

TRA 規格ロードレンジ	B	C	D	E
JATMA 規格プライレーティング	4PR	6PR	8PR	10PR

LTタイヤやハイフローテーションタイヤへご交換の場合

乗用車タイヤから、LTタイヤやハイフローテーションタイヤへご交換される場合は適正空気圧が変わります。詳細は右のサイトにてご確認ください。



ラングラー オールテレーン アドベンチャー ウィズ ケブラー

WRANGLER ALL-TERRAIN ADVENTURE

with Kevlar®

高強度素材「ケブラー」の採用により、

トレッド面からサイドウォールまで強靱な構造を実現。

優れたオン・オフのバランスで、多くの自動車メーカーから新車装着タイヤとして選ばれています。

偏平率：50 75

17・20 インチ

ON/OFF
ROAD

M+S

AT

Webサイトで
もっと詳しく

リム径 (inch)	偏平率 (%)	タイヤサイズ	品番	GLOBAL 品番	総幅 (mm)	外径 (mm)	標準リム (inch)
20	50	265/50R20 107T	05522033	545968	279	776	8.5
17	75	245/75R17 112T	05522043	545923	249	800	7.0

輸入品のため事前に在庫状況をご確認ください。全サイズチュープレスタイヤです。サイズによってサイドウォールのデザイン・マーキング、およびトレッドパターンが異なる場合があります。「Kevlar®」は米国デュポン社の登録商標です。



ラングラー エーティー／エス

WRANGLER AT/S

オールテレーンのスタンダードモデル。

オンロードでは快適性と優れた操縦安定性を兼ね備え、オフロードでは高いトラクションを発揮。

ステージを選ばない高い走破性を約束します。

偏平率：80

15~16 インチ

ON/OFF
ROAD

M+S

AT

Webサイトで
もっと詳しく

リム径 (inch)	偏平率 (%)	タイヤサイズ	品番	GLOBAL 品番	総幅 (mm)	外径 (mm)	標準リム (inch)
16	80	175/80R16 91S	05502200	J05502200	177	686	5.0
15	80	175/80R15 90S	05502100	J05502100	176	662	5.0
		225/80R15 105S	05502105	J05502105	223	740	6.0

全サイズチュープレスタイヤです。サイズによってサイドウォールのデザイン・マーキング、およびトレッドパターンが異なる場合があります。



EAGLE #1 NASCAR PLUS

イーグル ナンバーワン ナスカー プラス

進化を続ける、正統派ホワイトレター



LT 用
LIGHT TRUCK



Webサイトで
もっと詳しく



リム径 (inch)	タイヤサイズ	LI/SS	品番	GLOBAL 品番	総幅 (mm)	外径 (mm)	標準リム (inch)
17	215/60R17C	109/107R	10B00060	723813	222	691	6.5
16	215/65R16C	109/107R	10B00050	723815	227	687	6.5
15	195/80R15	107/105N	10B00040	723814	201	695	5.5

全サイズチューブレスタイヤです。EAGLE #1 NASCAR PLUSは、左右非対称パターンを採用しておりますので、装着の際はサイドウォールに打刻された「INSIDE」または「OUTSIDE」の表示に従い正しく装着してください。

インチアップ時の空気圧 (例)

タイヤ サイズ	195/80R15 107/105N	215/65R16C 109/107R	215/60R17C 109/107R
	OEサイズ (JATMA規格)	インチアップサイズ (ETRO規格)	
空気圧 (kPa)	300	350	350
	325	370	370
	350	390	390
	400	415	415

詳細は以下の
サイトにて
ご確認ください。



デザイン性と機能性を高次元で融合



ウェット性能がさらに向上!

新コンパウンドによりトレッドゴム柔軟性を向上させ、高いウェット性能を実現。従来モデル比でウェットブレーキ性能が22%が向上。

22%
向上!

ウェットブレーキテスト

速度100km/hからの制動 (指数)

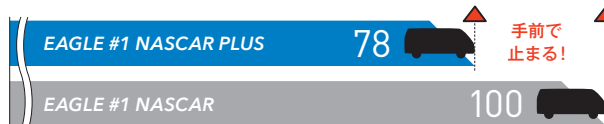

テスト条件 ●テスト車両：国産 2.0L パン ●タイヤサイズ：195/80R15 107/105N ●空気圧：フロント 325kPa / リア 425kPa ●速度：100km/hからの制動 ●路面：アスファルト路 (水深1mm) ●制動方法：ABS制動 ※詳細なデータは、タイヤ公正取引協議会に届け出てあります。

Webサイトで
もっと詳しく

高い耐久性と経済性を追求する運びのプロへ

CARGO PRO

カーゴプロ



商用車に求められる基本性能を、高いレベルで実現
ロングライフ性能を徹底した、運びのプロのためのVAN用タイヤ

ビジネスをサポートする“ロングライフ性能”

ロングライフ性能テスト

残り溝1.6mmまでの走行距離 (指数)

ライフが **7%** 長持ち



テスト条件 ●走行距離: 9,090km ●テスト車両: 国産2.0Lワンボックス (1名乗車) ●タイヤサイズ: 195/80R15 107/105L ●空気圧: フロント 350kPa/リア 425kPa ●ローテーションの有無: 無
※詳細なデータは、タイヤ公正取引協議会に届け出てあります。

すり減ってきても効く“ウエットブレーキ性能”

ウエットブレーキ性能テスト

速度100km/hからの制動 (指数)

ウエット性能が **4%** 向上

※グラフの長さは停止位置イメージです。

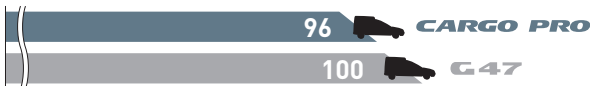

テスト条件 ●テスト車両: 国産2.0Lワンボックス (1名乗車) ●タイヤサイズ: 195/80R15 ●空気圧: フロント 350kPa/リア 425kPa ●速度: 100km/hからの制動 ●路面: アスファルト路 (水深約1mm) ●ABS作動: 有 ※詳細なデータは、タイヤ公正取引協議会に届け出てあります。



リム径 (inch)	タイヤサイズ	[PR] [LI/SS]	品番	GLOBAL 品番	総幅 (mm)	外径 (mm)	標準リム (inch)
17	235/60R17	109/107T	10B03150	582907	240	714	7.0
	185/80R15	103/101L	10B03110	J10B03110	180	674	5.0
15	195/80R15	103/101N	10B03170	595091	198	693	5.5
	195/80R15	107/105S	10220653	727692	195	694	5.5
	215/70R15	107/105L	10B03140	J10B03140	222	680	6.5
	155/80R14	88/86S	10220648	727475	159	604	4.5
14	165/80R14	91/90S	10220649	727479	164	621	4.5
	165/80R14	97/95N	10220650	727478	164	621	4.5
	175/80R14	94/93N	10A00186	588619	180	637	5.0
	175/80R14	99/98N	10220651	727480	177	636	5.0
	185/80R14	97/95N	10A00164	572290	191	651	5.0
	185/80R14	102/100N	10220652	727691	184	653	5.0
	195/80R14	106/104N	10A00192	588622	199	667	5.5

リム径 (inch)	タイヤサイズ	[PR] [LI/SS]	品番	GLOBAL 品番	総幅 (mm)	外径 (mm)	標準リム (inch)
13	145/80R13	82/80N	10220644	727474	150	562	4.0
	145/80R13	88/86N	10220645	727469	148	562	4.0
	155/80R13	85/84N	10A00178	588615	160	581	4.5
	155/80R13	90/89N	10A00180	588616	160	581	4.5
	165/80R13	90/88S	10220646	727476	167	593	4.5
	165/80R13	94/93N	10220647	727477	167	594	4.5
	■ 175R13	8PR	10A02055	J10A02055	175	613	5.0
12	145/80R12	80/78N	10220642	724837	146	537	4.0
	145/80R12	86/84N	10220643	725389	145	537	4.0
	155/80R12	83/81N	10A00170	588459	157	555	4.5
	155/80R12	88/87N	10A00172	588610	157	555	4.5

全サイズチュープレスタイヤです。タイヤサイズによって、サイドウォールのデザインが異なる場合があります。■印はG47となります。CARGO PROとは性能及び材質が異なります。

ジーヨンニー フレックススチール

G42 FLEXSTEEL

ブロックパターンの採用で
泥濘路でも高い走行性を発揮。



リム径 (inch)	タイヤサイズ	PR	品番	GLOBAL 品番	総幅 (mm)	外径 (mm)	標準リム (inch)
12	145R12	6PR	10AA0102	J10AA0102	150	548	4.0

チュープレスタイヤです。

VAN & LIGHT TRUCK

フレックススチール スーパー シングル

FLEXSTEEL SUPER SINGLE

低燃費・耐久性を向上させた
50シリーズ偏平ラジアル。



リム径 (inch)	偏平率 (%)	タイヤサイズ	LI/SS	品番	GLOBAL 品番	総幅 (mm)	外径 (mm)	標準リム (inch)
14	50	235/50R14	102L	10A03150	J10A03150	233	592	7.5
12.5	50	225/50R12.5	98L	10A03135	J10A03135	224	544	6.75

全サイズチュープレスタイヤです。

フレックススチール オールウェザー スリー

FLEXSTEEL ALLWEATHER III

浅雪道、雨天路での走行性を高めた
ライトトラック用全天候型。



リム径 (inch)	タイヤサイズ	LI/SS	品番	GLOBAL 品番	総幅 (mm)	外径 (mm)	標準リム (inch)
16	195/85R16	114/112L	10B05400	J10B05400	194	745	5.5
	205/85R16	117/115L	10B05410	J10B05410	202	758	5.5
15	175/75R15	103/101L	10B05350	J10B05350	177	644	5.0

全サイズチュープレスタイヤです。

VAN & LIGHT TRUCK

フレックススチール ジーニーニースン

FLEXSTEEL G223

低発熱二層トレッドで転がり抵抗を低減し、偏摩耗に強いライトトラック用ラジアル。



リム径 (inch)	偏平率 (%)	タイヤサイズ	LI/SS	品番	GLOBAL 品番	総幅 (mm)	外径 (mm)	標準リム (inch)
17.5	60	195/60R17.5	108/106L	10B00730	J10B00730	197	678	6.0
		205/60R17.5	111/109L	10B00735	J10B00735	204	689	6.0
	70	195/70R17.5	112/110L	10B00708	J10B00708	195	725	6.0
		205/70R17.5	115/113L	10B00709	J10B00709	206	733	6.0
		215/70R17.5	118/116L	10B00710	J10B00710	211	747	6.0
	16	65	205/80R17.5	120/118L	10B00690	J10B00690	204	775
205/65R16			109/107L	10B00685	J10B00685	206	670	6.0
70		205/70R16	111/109L	10B00675	J10B00675	207	692	6.0
		225/70R16	117/115L	10B00676	J10B00676	235	721	6.5
75		205/75R16	113/111L	10B00650	J10B00650	200	714	5.5
		225/75R16	118/116L	10B00672	J10B00672	220	743	6.0
85		185/85R16	111/109L	10B00610	J10B00610	180	720	5.0
		195/85R16	114/112L	10B00615	J10B00615	189	743	5.5

リム径 (inch)	偏平率 (%)	タイヤサイズ	LI/SS	品番	GLOBAL 品番	総幅 (mm)	外径 (mm)	標準リム (inch)
16	85	205/85R16	117/115L	10B00620	J10B00620	200	753	5.5
		215/85R16	120/118L	10B00625	J10B00625	206	771	6.0
15.5	70	195/70R15.5	109/107L	10B00665	J10B00665	193	671	6.0
		185/65R15	101/99L	10B00680	J10B00680	184	622	5.5
15	65	195/70R15	106/104L	10B00660	J10B00660	191	653	6.0
		175/75R15	103/101L	10B00655	J10B00655	173	645	5.0
	75	185/75R15	106/104L	10B00630	J10B00630	181	659	5.0
		195/75R15	109/107L	10B00640	J10B00640	192	672	5.5
	80	175/80R15	101/99L	10B00622	543342	172	661	5.0
		205/80R15	109/107L	10B00664	572234	201	707	5.5

全サイズチュープレスタイヤです。

TRUCK / BUS / TAXI

ユニスチール ジョーンサンキュー

UNISTEEL G439

ワンダリング・グループの採用により、耐摩耗性とワンダリング性能を向上させたラジアル。



リム径 (inch)	偏平率 (%)	タイヤサイズ	LI/SS	品番	GLOBAL 品番	総幅 (mm)	外径 (mm)	標準リム (inch)
17.5	80	225/80R17.5	123/122L	10801140	J10801140	217	805	6.75

チュープレスタイヤです。

ユニスチール オールウェザー スリー

UNISTEEL ALLWEATHER III

インターロッキング・センターブロックにより浅雪道、雨天路での走行性を高めたトラック・バス用全天候型。



リム径 (inch)	偏平率 (%)	タイヤサイズ	LI/SS	品番	GLOBAL 品番	総幅 (mm)	外径 (mm)	標準リム (inch)
17.5	80	225/80R17.5	123/122L	10801160	J10801160	219	812	6.75

チュープレスタイヤです。

タクシー マイラー エス

TAXI-MILER S

耐摩耗性・ウエット性能の向上を実現したグッドイヤーの先進タクシージャリアル。



リム径 (inch)	偏平率 (%)	タイヤサイズ	品番	GLOBAL 品番	総幅 (mm)	外径 (mm)	標準リム (inch)
15	65	185/65R15 88S	05500453	549913	189	621	5.5
		195/65R15 91S	05500455	J05500455	200	638	6.0
14	80	175/80R14 88S	05500450	J05500450	179	640	5.0

全サイズチュープレスタイヤです。

PR: ブライレーティング、LI: ロードインデックス、SS: 速度記号を表しています。

小形トラック用タイヤ82シリーズと80シリーズの互換性について

タイヤサイズ表示の国際標準化(ISO化)のため、従来の小形トラック用82シリーズを80シリーズにサイズ変更したことに伴う両シリーズの互換性は、下記の通りです。

82シリーズから80シリーズへ交換する場合

82シリーズ	80シリーズ
145R10 6PR LT	⇒ 145/80R10 76/74N LT
145R12 6PR LT	⇒ 145/80R12 80/78N LT
145R12 8PR LT	⇒ 145/80R12 86/84N LT
155R12 6PR LT	⇒ 155/80R12 83/81N LT
155R12 8PR LT	⇒ 155/80R12 88/78N LT
145R13 6PR LT	⇒ 145/80R13 82/80N LT
145R13 8PR LT	⇒ 145/80R13 88/86N LT
155R13 6PR LT	⇒ 155/80R13 85/84N LT
155R13 8PR LT	⇒ 155/80R13 90/89N LT
165R13 6PR LT	⇒ 165/80R13 90/88N LT
165R13 8PR LT	⇒ 165/80R13 94/93N LT
175R13 6PR LT	⇒ 175/80R13 93/91N LT
175R13 8PR LT	⇒ 175/80R13 97/95N LT
165R14 6PR LT	⇒ 165/80R14 91/90N LT
165R14 8PR LT	⇒ 165/80R14 97/95N LT
175R14 6PR LT	⇒ 175/80R14 94/93N LT
175R14 8PR LT	⇒ 175/80R14 99/98N LT
185R14 6PR LT	⇒ 185/80R14 97/95N LT
185R14 8PR LT	⇒ 185/80R14 102/100N LT
195R14 6PR LT	⇒ 195/80R14 101/99N LT
195R14 8PR LT	⇒ 195/80R14 106/104N LT

80シリーズから82シリーズへ交換する場合

① 交換可能なサイズ

80シリーズ	82シリーズ
145/80R10 76/74N LT	⇒ 145R10 6PR LT
145/80R12 80/78N LT	⇒ 145R12 6PR LT
145/80R13 82/80N LT	⇒ 145R13 6PR LT
175/80R13 97/95N LT	⇒ 175R13 8PR LT

② 複輪使用時交換可能なサイズ

(単輪使用時は、車両の軸重を確認し、装着可否を判断すること)

80シリーズ	82シリーズ
165/80R13 90/88N LT	⇒ 165R13 6PR LT
185/80R14 102/100N LT	⇒ 185R14 8PR LT

④ 車種・装着位置限定で交換可能なサイズ

80シリーズ	82シリーズ	限定条件
165/80R13 90/88N LT	⇒ 165R13 6PR LT	AD【フロント、リア】
165/80R14 97/95N LT	⇒ 165R14 8PR LT	NV200パネット、デリカバン、デリカD:3【リア】

② 単輪使用時交換可能なサイズ

(複輪使用時は、車両の軸重を確認し、装着可否を判断すること)

80シリーズ	82シリーズ
155/80R12 88/87N LT	⇒ 155R12 8PR LT
165/80R13 94/93N LT	⇒ 165R13 8PR LT
165/80R14 91/90N LT	⇒ 165R14 6PR LT
175/80R14 99/98N LT	⇒ 175R14 8PR LT

注) 同一車軸内での、80シリーズと82シリーズの混用はしないこと。

③ ①~④以外で80シリーズから82シリーズに交換する場合は、車両の軸重を確認し、装着可否を判断すること。

ORIGINAL EQUIPMENT

PORSCHE

装着車	装着	サイズ	パターン	品番	GLOBAL品番	
911 (992)	F	245/35ZR20 (95Y) XL	EAGLE F1 SUPERSPORT R NA2	05628230	588270	
	R	315/30ZR21 (105Y) XL	EAGLE F1 SUPERSPORT R NA2	05628231	588271	
	F	255/35ZR20 (97Y) XL	EAGLE F1 SUPERSPORT R NO	05627792	577379	
	R	315/30ZR21 (105Y) XL	EAGLE F1 SUPERSPORT R NO	05627790	577380	
	F	255/35ZR20 (97Y) XL	EAGLE F1 SUPERSPORT NAO	05627616	547517	
	R	315/30ZR21 (105Y) XL	EAGLE F1 SUPERSPORT NAO	05627617	547516	
	F	245/35ZR20 (95Y) XL	EAGLE F1 ASYMMETRIC 3 NAO	05627423	544239	
	R	305/30ZR21 (104Y) XL	EAGLE F1 ASYMMETRIC 3 NAO	05627424	544263	
	911 (991)	F	235/40ZR19 (92Y)	EAGLE F1 ASYMMETRIC 2 NO	05627504	579218
		R	285/35ZR19 (103Y) XL	EAGLE F1 ASYMMETRIC 2 NO	05628547	727448
R		295/35ZR19 (100Y)	EAGLE F1 ASYMMETRIC 2 NO	05628546	727458	
F		235/35ZR20 (88Y)	EAGLE F1 ASYMMETRIC 2 NO	05627612	579217	
BOXSTER / CAYMAN (982 / 981 / 981c)	R	265/35ZR20 (95Y)	EAGLE F1 ASYMMETRIC 2 NO	05627606	579212	
	F	235/40ZR19 (92Y)	EAGLE F1 ASYMMETRIC 2 NO	05627504	579218	
	R	265/40ZR19 (98Y)	EAGLE F1 ASYMMETRIC 2 NO	05627713	579210	
	F	235/45ZR18 94Y	EAGLE F1 ASYMMETRIC 2 NO	05627673	579220	
	R	265/45ZR18 101Y	EAGLE F1 ASYMMETRIC 2 NO	05627613	579214	
	BOXSTER / CAYMAN (987 / 987c)	F	205/55ZR17 91Y	EAGLE F1 ASYMMETRIC NO	05627714	577472
		R	235/50ZR17 96Y	EAGLE F1 ASYMMETRIC NO	05627608	549812
	PANAMERA (971)	F	265/45ZR19 (105Y) XL	EAGLE F1 ASYMMETRIC 3 NO	05627233	535774
		R	295/40ZR19 (108Y) XL	EAGLE F1 ASYMMETRIC 3 NO	05627234	535775
	CAYENNE (958)	F/R	265/50R19 110Y XL	EAGLE F1 ASYMMETRIC 2 SUV N1	05627576	579215
Macan(XAB)		F	255/45R21 106Y XL	EAGLE F1 SUPERSPORT NEO	05628291	580136
		R	295/40R21 111Y XL	EAGLE F1 SUPERSPORT NEO	05628292	580135
		F	255/40R22 103Y XL	EAGLE F1 SUPERSPORT NEO	05628293	580137
MACAN (95B)	R	295/35R22 108Y XL	EAGLE F1 SUPERSPORT NEO	05628294	580138	
	F	265/45R20 104V	EAGLE TOURING NO	05627671	543815	
TAYCAN (Y1A)	R	295/40R20 106V	EAGLE TOURING NO	05627672	544490	
	F	265/45R20 104Y	EAGLE F1 ASYMMETRIC 3 SUV NO	05627522	543813	
	R	295/40R20 106Y	EAGLE F1 ASYMMETRIC 3 SUV NO	05627523	543814	
	F	235/55R19 101Y	EAGLE F1 ASYMMETRIC 2 SUV NO	05628411	529114	
	R	255/50R19 103Y	EAGLE F1 ASYMMETRIC 2 SUV NO	05620364	J05620364	
	F	235/55R19 101V	EAGLE LS2 NO	05627708	579087	
	R	255/50R19 103V	EAGLE LS2 NO	05627709	579089	
	F	265/35R21 101Y XL	EAGLE F1 ASYMMETRIC 5 NF1	05628425	598389	
	R	305/30R21 104Y XL	EAGLE F1 ASYMMETRIC 5 NF1	05628426	598430	
	F	265/35ZR21 101Y XL	EAGLE F1 ASYMMETRIC 3 NFO	05627517	546557	
R	305/30ZR21 104Y XL	EAGLE F1 ASYMMETRIC 3 NFO	05627519	546965		

BMW / MINI

装着車	装着	サイズ	パターン	品番	GLOBAL品番
i4 (G26E)	F	245/35R20 95Y XL	EAGLE F1 ASYMMETRIC 5 ☆	05627797	576063
	R	HL255/35R20 100Y	EAGLE F1 ASYMMETRIC 5 ☆	05627928	586789
4Series Gran Coupe (G26)	F	245/35R20 95Y XL	EAGLE F1 ASYMMETRIC 5 ☆	05627797	576063
	R	255/35R20 97Y XL	EAGLE F1 ASYMMETRIC 5 ☆	05627798	576071
	F/R	245/45R18 100Y XL	EAGLE F1 ASYMMETRIC 5 ☆	05628018	582548
	F/R	245/50R19 105Y XL	EAGLE F1 ASYMMETRIC 6 ☆	05628299	598754
X3 (G45)	F	255/45R20 105Y XL	EAGLE F1 ASYMMETRIC 6 ☆	05628300	598756
	R	285/40R20 108Y XL	EAGLE F1 ASYMMETRIC 6 ☆	05628301	598755
	F	255/40R21 102Y XL	EAGLE F1 ASYMMETRIC 6 ☆	05628302	598045
	R	285/35R21 105Y XL	EAGLE F1 ASYMMETRIC 6 ☆	05628303	598044
	F/R	255/50R21 109Y XL	EfficientGrip Performance 2 ☆	05628473	576097
	F/R	235/60R20 108H XL	EfficientGrip Performance 2 ☆	05627759	574336
2Series Active Tourer (U06)	F/R	225/45R19 96W XL	EAGLE F1 ASYMMETRIC 3 ☆	05627963	576091
	1Series (F70)	F/R	225/40R19 93Y XL	EAGLE F1 ASYMMETRIC 6 ☆	05628306
F/R		235/40R19 96Y XL	EAGLE F1 ASYMMETRIC 6 ☆ SCT	05628307	595275
F/R		225/45R18 95Y XL	EAGLE F1 ASYMMETRIC 6 ☆	05628305	596367
F/R		205/55R17 95Y XL	EAGLE F1 ASYMMETRIC 6 ☆	05628304	596369
F/R		225/40R18 92V XL	Assurance ComfortTred ☆	05628163	598893
F/R		205/50R17 93H XL	Assurance ComfortTred ☆	05628234	598872
MINI (J05)	F/R	195/60R16 93H XL	Assurance ComfortTred ☆	05628396	598891
	F/R	225/40R19 93V XL	Assurance ComfortTred ☆	05628164	720318
MINI (F54)	F/R	205/55R17 95H XL	Assurance ComfortTred ☆	05628157	720316
	F/R	225/40R18 92Y XL	EAGLE F1 ASYMMETRIC 3 ☆	05627762	548018
MINI (F56)	F/R	225/45R17 94Y XL	EAGLE F1 ASYMMETRIC 3 ☆	05627614	548155
	F/R	205/45R17 88W XL	EAGLE F1 ASYMMETRIC 3 ☆	05627615	547105
MINI (F60)	F/R	225/55R17 97W	EfficientGrip Performance ☆	05627814	582979

MERCEDES-BENZ

装着車	装着	サイズ	パターン	品番	GLOBAL品番
EQS (V297)	F/R	265/40R21 105H XL	EAGLE F1 ASYMMETRIC 5 MO SCT	05627921	577242
	F/R	255/45R20 105H XL	EAGLE F1 ASYMMETRIC 5 MO SCT	05627936	583855
C-Class (W206)	F	225/40R19 93Y XL	EAGLE F1 ASYMMETRIC 5 MO SCT	05628093	587879
	R	255/35R19 96Y XL	EAGLE F1 ASYMMETRIC 5 MO	05628094	587877
	F	225/45R18 95Y XL	EAGLE F1 ASYMMETRIC 5 MO	05627734	579200
	R	245/40R18 97Y XL	EAGLE F1 ASYMMETRIC 5 MO	05627735	579195
	F/R	225/50R17 94Y	EAGLE F1 ASYMMETRIC 5 MO	05628073	586119
	F/R	245/40R19 98Y XL	EAGLE F1 ASYMMETRIC 3 MO	05627822	548815
E-Class (W213 / S213)	R	275/35R19 100Y XL	EAGLE F1 ASYMMETRIC 3 MO	05627823	548816
	F	245/45R18 100Y XL	EAGLE F1 ASYMMETRIC 3 MO	05627719	548813
	R	275/40R18 103Y XL	EAGLE F1 ASYMMETRIC 3 MO	05627728	548814
EQE SUV (X294)	F/R	265/40R21 105H XL	EAGLE F1 ASYMMETRIC 5 MO SCT	05627921	577242
	F/R	255/45R20 105H XL	EAGLE F1 ASYMMETRIC 5 MO	05628126	595776
EQS SUV (X296)	F/R	275/45R21 110H XL	EAGLE F1 ASYMMETRIC 5 MO SCT	05628081	594832
Maybach EQS SUV (Z296)	F/R	275/40R22 107H XL	EAGLE F1 ASYMMETRIC 6 MO-S SCT	05628394	723887
GLC-Class (X254)	F/R	255/45R20 105W XL	EAGLE F1 ASYMMETRIC 5 MO	05627997	582930
	R	235/55R19 105W XL	EAGLE F1 ASYMMETRIC 5 MO	05627992	582931
	F/R	235/60R18 103W	EAGLE F1 ASYMMETRIC 5 MO	05627974	582933
CLE Coupe(C236)	F	245/35R20 95Y XL	EAGLE F1 ASYMMETRIC 5 MO	05628102	587036
	R	275/30R20 97Y XL	EAGLE F1 ASYMMETRIC 5 MO	05628103	587038
V-Class	F/R	225/55R17 101V XL	EfficientGrip Performance MO	05628415	530155
V-Class (BR447)	F/R	245/45R18 100W XL	EAGLE F1 ASYMMETRIC 3 MOV	05627528	544762
AMG G63	F/R	295/40R22 112W XL	EAGLE F1 ASYMMETRIC SUV MO1	05627352	543478

AUDI

装着車	装着	サイズ	パターン	品番	GLOBAL品番
e-tron	F/R	265/45R21 108H XL	EAGLE F1 ASYMMETRIC 3 SUV AO	05627626	547029
e-tron GT	F	265/35R21 101Y XL	EAGLE F1 ASYMMETRIC 5 NFO	05627704	580539
	R	305/30R21 104Y XL	EAGLE F1 ASYMMETRIC 5 NFO	05627705	580720
Q6 e-tron	F	235/60R19 107H XL	EAGLE F1 ASYMMETRIC 3 SUV AO	05628523	582856
	R	255/55R19 111H XL	EAGLE F1 ASYMMETRIC 3 SUV AO	05628524	582857
	F	235/65R18 110H XL	EAGLE F1 ASYMMETRIC 3 SUV AO	05628502	582916
	R	255/60R18 112H XL	EAGLE F1 ASYMMETRIC 3 SUV AO	05628503	582920
	F	255/45R21 106W XL	EAGLE F1 ASYMMETRIC 3 SUV RO	05628495	596162
SQ6 e-tron	R	285/40R21 109W XL	EAGLE F1 ASYMMETRIC 3 SUV RO	05628263	596163
	F/R	235/35R19 91Y XL	EAGLE F1 SUPERSPORT RO	05628423	588332
S3	F/R	225/40R18 92Y XL	EAGLE F1 ASYMMETRIC 6 AO	05628436	586020
	F/R	235/35R19 91Y XL	EAGLE F1 SUPERSPORT AO	05627729	547510
	F/R	225/40R18 92Y XL	EAGLE F1 SUPERSPORT AO	05627930	547512
	F/R	265/35R21 101Y XL	EAGLE F1 ASYMMETRIC 3 AO SCT	05627828	582943
S8	F/R	195/55R16 91V XL	EfficientGrip Performance AO	05627689	577607
A1	F/R	195/55R16 91V XL	EfficientGrip Performance AO1	05627696	580270
	A3	F/R	225/40R18 92Y XL	EAGLE F1 SUPERSPORT AO1	05628422
F/R		225/45R17 94W XL	EAGLE F1 ASYMMETRIC 6 AO	05628421	588330
A5	F/R	205/55R16 91V	EfficientGrip Performance AO	05627689	577607
	F/R	245/40R19 98Y XL	EAGLE F1 SUPERSPORT R1	05628542	588328
	F/R	225/55R17 101Y XL	EAGLE F1 ASYMMETRIC 6 RO	05628522	584386
	F/R	205/60R17 97W XL	EAGLE F1 ASYMMETRIC 6 AO	05628521	588323
	F/R	HL245/35R20 98Y	EAGLE F1 SUPERSPORT RO SCT	05628460	596360
	F/R	245/40R19 98Y XL	EAGLE F1 SUPERSPORT AO	05628461	588325
A6	F/R	235/45R18 98Y XL	EAGLE F1 ASYMMETRIC 6 RO	05628462	596629
	F/R	255/40R20 101Y XL	EAGLE F1 ASYMMETRIC 2 AO	05627825	580360
A7	F/R	255/40R19 100Y XL	EAGLE F1 ASYMMETRIC AO	05628407	524622
	F/R	255/40R19 100Y XL	EAGLE F1 ASYMMETRIC AO	05628407	524622
A8	F/R	265/40R20 104Y XL	EAGLE F1 ASYMMETRIC 5 AO SCT	05628217	583857
	F/R	265/40R20 104Y XL	EAGLE F1 ASYMMETRIC 3 AO SCT	05627715	582942
	F/R	265/40R20 104Y XL	EAGLE F1 ASYMMETRIC AO	05627909	577391
	F/R	255/45R19 104Y XL	EAGLE F1 ASYMMETRIC AO	05627368	549785
	F/R	255/45R19 104Y XL	EAGLE F1 ASYMMETRIC 3 AO1 SCT	05628298	582941
	F/R	235/50R19 99V	EAGLE F1 ASYMMETRIC 3 SUV AO	05627634	543337
Q3	F/R	235/55R18 100V	EAGLE F1 ASYMMETRIC 3 SUV AO1	05627806	577610
	F/R	235/55R19 101W	EXCELLENCE AO	05622981	J05622981
Q5	F/R	285/40R21 109Y XL	EAGLE F1 ASYMMETRIC 2 SUV AO	05628408	531862
	F/R	285/45R20 112Y XL	EAGLE F1 ASYMMETRIC 2 SUV AO	05628409	531857

グッドイヤーの新車装着タイヤ

VOLKSWAGEN

装着車	サイズ	パターン	品番	GLOBAL品番
GOLF	225/45R17 91W	EAGLE F1 ASYMMETRIC 3	05627690	547431
	205/55R16 91W	EfficientGrip Performance	05627689	577607
GOLF VARIANT	225/45R17 91W	EAGLE F1 ASYMMETRIC 3	05627690	547431
	205/55R16 91V	EfficientGrip Performance	05627689	577607
GOLF Alltrack	225/45R18 95W XL	EfficientGrip Performance	05628414	533483
up! GTI	195/40R17 81V XL	EfficientGrip Performance	05627347	536088
Passat	235/40R19 96W XL	EAGLE F1 ASYMMETRIC 6 + ST	05628528	588273
	235/40R19 96W XL	EAGLE F1 ASYMMETRIC 6 +	05628351	595907
	235/45R18 94W	EAGLE F1 ASYMMETRIC 6 + ST	05628527	588280
	235/45R18 94W	EAGLE F1 ASYMMETRIC 6 +	05628352	595906
	215/55R17 94W	EfficientGrip Performance 2 + ST	05628526	588275
	215/55R17 94W	EfficientGrip Performance 2 +	05628355	594894
Tiguan	255/40R20 101V XL	EAGLE F1 ASYMMETRIC 6 +	05628354	596373
	235/55R18 100V	EAGLE F1 ASYMMETRIC 6 +	05628353	596375

ROLLS-ROYCE

装着車	装着 サイズ	パターン	品番	GLOBAL品番
Ghost	F 255/40R21 102Y XL	EAGLE F1 ASYMMETRIC 5 ☆ ST SCT	05628088	575919
	R 285/35R21 105Y XL	EAGLE F1 ASYMMETRIC 5 ☆ ST	05628089	576152

JAGUAR

装着車	サイズ	パターン	品番	GLOBAL品番
XF (X260)	255/35R20 97Y XL	EAGLE F1 ASYMMETRIC 3 J	05628398	533316
	245/45R18 100Y XL	EAGLE F1 ASYMMETRIC 3 J	05628400	533314
E-PACE	245/45R21 104Y XL	EAGLE F1 ASYMMETRIC 3 SUV JLR	05627575	548511
	245/45R21 104W XL	EAGLE F1 ASYMMETRIC SUV AT JLR	05627518	548773
	235/55R19 105W XL	EAGLE F1 ASYMMETRIC 3 SUV JLR	05627314	541649
	235/60R18 107V XL	EAGLE F1 ASYMMETRIC 3 SUV JLR	05627313	541651
	235/65R17 108V XL	EAGLE F1 ASYMMETRIC SUV AT JLR	05627312	545650
F-PACE	255/55R19 111W XL	EAGLE F1 ASYMMETRIC 2 SUV JLR	05627526	533472
	255/60R18 112W XL	EAGLE F1 ASYMMETRIC SUV AT JLR	05628413	533469
I-PACE	245/50R20 105V XL	EAGLE F1 ASYMMETRIC 3 SUV J	05627348	546406

LAND ROVER

装着車	サイズ	パターン	品番	GLOBAL品番
RANGE ROVER EVOQUE	235/50R20 104W XL	EAGLE F1 ASYMMETRIC SUV AT JLR	05627527	543914
	235/60R18 107V XL	EAGLE F1 ASYMMETRIC SUV AT JLR	05627417	547438
RANGE ROVER VOGUE	255/55R20 110W XL	EAGLE F1 ASYMMETRIC SUV AT	05620165	J05620165
DEFENDER	255/60R20 113H XL	WRANGLER ALLTERRAIN ADVENTURE LR	05627515	547504
	255/65R19 114H XL	WRANGLER ALLTERRAIN ADVENTURE LR	05627516	547505
	255/70R18 116H XL	WRANGLER ALLTERRAIN ADVENTURE LR	05627521	574894

LOTUS

装着車	装着 サイズ	パターン	品番	GLOBAL品番
EMIRA	F 245/35ZR20 (95Y) XL	EAGLE F1 SUPERSPORT LTS	05627884	580110
	R 295/30ZR20 (101Y) XL	EAGLE F1 SUPERSPORT LTS	05627885	580111

RENAULT

装着車	装着 サイズ	パターン	品番	GLOBAL品番
TWINGO	F 165/65R15 81H	EfficientGrip Performance	05628076	596088
	R 185/60R15 84H	EfficientGrip Performance	05627489	546350
CAPTUR	F/R 215/55R18 95H	EfficientGrip Performance	05627688	582727

FERRARI

装着車	装着 サイズ	パターン	品番	GLOBAL品番
12 Cilindri (F167)	F 275/35ZR21 103Y XL	EAGLE F1 SUPERSPORT F	05628466	598579
	R 315/35ZR21 111Y XL	EAGLE F1 SUPERSPORT F	05628467	598577

FIAT

装着車	サイズ	パターン	品番	GLOBAL品番
600e	215/55R18 99V XL	EfficientGrip Performance 2	05628427	724206
500	195/45R16 84V XL	EfficientGrip Performance	05628114	580274
	185/55R15 82H	EfficientGrip Performance	05627532	549850
	175/65R14 86T XL	EfficientGrip Performance	05528001	549849
500e	205/45R17 88V XL	EfficientGrip Performance	05627720	577599
Panda	185/55R15 82H	EfficientGrip Performance	05627532	549850
	175/65R15 88T XL	DuraGrip	05527522	576066

MASERATI

装着車	装着 サイズ	パターン	品番	GLOBAL品番
GranTurismo	F 265/30ZR20 (94Y) XL	EAGLE F1 SUPERSPORT MGT	05628221	598551
	R 295/30ZR21 (102Y) XL	EAGLE F1 SUPERSPORT MGT	05628222	598552
Ghibli	F 245/45ZR19 (102Y) XL	EAGLE F1 ASYMMETRIC 3 MGT	05628091	586348
	R 275/40ZR19 (105Y) XL	EAGLE F1 ASYMMETRIC 3 MGT	05628092	586347
Grecale	F/R 235/55R19 101Y	EAGLE F1 ASYMMETRIC 3 SUV MGT	05628080	583496

PEUGEOT

装着車	サイズ	パターン	品番	GLOBAL品番
RIFTER	215/60R17 100H XL	EfficientGrip 2 SUV	05628229	598328
RIFTER LONG	215/60R17 100H XL	EfficientGrip 2 SUV	05628229	598328
e2008	215/60R17 96H	EfficientGrip 2 SUV	05628505	724349
2008	215/55R18 99V XL	EfficientGrip Performance 2	05628427	724206
	195/60R16 89H	Vector 4Seasons	05628416	529006
	195/60R16 89H	EfficientGrip	05627200	529005
3008	225/55R18 102V XL	Vector 4Seasons Gen-3	05627706	578686
5008	225/55R18 102V XL	Vector 4Seasons Gen-3	05627706	578686



※ PEUGEOT 2008に装着されているVector 4Seasonsは通常のパターンとは異なります。

CITROEN

装着車	サイズ	パターン	品番	GLOBAL品番
C3	205/50R17 93V XL	EfficientGrip Performance 2	05628504	598211
C4	195/60R18 96H XL	EfficientGrip Performance	05628470	595353
C4 CACTUS	205/50R17 89V	EfficientGrip	05627235	529009
C5 X	205/55R19 97V XL	EfficientGrip Performance	05627944	579091
BERLINGO	205/60R16 96H XL	EfficientGrip Performance 2	05628228	598326

DS AUTOMOBILES

装着車	サイズ	パターン	品番	GLOBAL品番
N°8	255/40R21 102W XL	EAGLE F1 ASYMMETRIC 6	05628549	598047
DS 3	215/55R18 99V XL	EfficientGrip Performance 2	05628427	724206
	215/60R17 96H	EfficientGrip 2 SUV	05628505	724349
DS 4	245/40R20 99V XL	EAGLE F1 ASYMMETRIC 5	05627924	579108

VOLVO

装着車	サイズ	パターン	品番	GLOBAL品番
EX30	245/40R20 99V XL	EfficientGrip Performance SUV VOL	05628431	598465
	245/45R19 102V XL	EfficientGrip Performance SUV VOL	05628453	598554
	225/55R18 102V XL	EfficientGrip Performance SUV VOL	05628432	598507
EX30 Cross Country	235/50R19 99V	EfficientGrip Performance SUV	05628538	724472
	235/50R19 103V XL	EfficientGrip Performance SUV	05628555	724872

CHRYSLER

装着車	サイズ	パターン	品番	GLOBAL品番
300C / 300SRT	245/45R20 99Y	EAGLE RS-A2	05624766	J05624766

NAO・NA2・N0・N1・NE0・NF0・NF1はボルシェ、☆はBMW/MINIおよびロールスロイス、MO・MOV・MO1・MO-Sはメルセデス・ベンツ、AO・AO1・RO・R1はアウディ、+はフォルクスワーゲン、J・LR・JLRはジャガー/ランドローバー、LTSはロータス、Fはフェラーリ、MGTはマセラティ、VOLはボルボでの承認を示す記号となります。SCTはSound Comfort Technology、STはSeal Tech Technologyの略です。

ORIGINAL EQUIPMENT

CADILLAC

装着車	サイズ	パターン	品番	GLOBAL品番
CT6	245/40R20 95W	EAGLE TOURING	05620260	J05620260

JEEP

装着車	サイズ	パターン	品番	GLOBAL品番
WRANGLER	245/75R17 112T	WRANGLER ALLTERRAIN ADVENTURE	05522043	545923
RENEGADE	235/55R17 99H	EAGLE F1 ASYMMETRIC 5	05627627	576028
	235/55R17 99H	Vector 4Seasons Gen-3	05627632	576031
	215/60R17 100V XL	Vector 4Seasons Gen-3	05627757	578819
	215/65R16 102H	EfficientGrip SUV	05627703	576025
GRAND CHEROKEE TRACKHAWK	265/60R18 110T	WRANGLER ALLTERRAIN ADVENTURE	05527153	543046
Avenger	215/55R18 99V XL	EfficientGrip Performance 2	05628427	724206
	215/60R17 96H	EfficientGrip 2 SUV	05628505	724349

TESLA

装着車	規格	サイズ	パターン	品番	GLOBAL品番
Model X	F	265/35R22 102W XL	EAGLE F1 ASYMMETRIC 3 TO SCT	05627601	540816
	R	285/35R22 106W XL	EAGLE F1 ASYMMETRIC 3 TO SCT	05620496	540818

TOはテスラ、MAはマツダでの承認を示す記号となります。SCTはSound Comfort Technologyの略です。

HONDA

装着車	サイズ	パターン	品番	GLOBAL品番
CIVIC (FL1 / FK7)	235/40R18 95Y XL	EAGLE F1 ASYMMETRIC 2	05627325	546485
STEP WGN	205/60R16 96H XL	EfficientGrip ※1	05605184	723243
FREED	185/65R15 88S	EfficientGrip Performance 2 ※2	05627927	587701
WR-V	215/60R16 95H	EfficientGrip Performance ※3	05628148	584403

※1はRP 6/7/8型装着タイヤです。※2 STEP WGN、※3 FREED、※3 WR-Vに装着されているEfficientGrip、EfficientGrip Performance 2は通常のパターンとは異なります。

MAZDA

装着車	サイズ	パターン	品番	GLOBAL品番
CX-80	235/50R20 104W XL	EfficientGrip Performance SUV MA	05628020	586761

SUBARU

装着車	サイズ	パターン	品番	GLOBAL品番
IMPREZA	195/65R15 91H	EXCELLENCE	05600075	J05600075

新車装着タイヤパターン



EAGLE F1 SUPERSPORT R

イーグル エフワン スーパースポーツ アール



EAGLE F1 ASYMMETRIC 3

イーグル エフワン アシメトリック スリー



EAGLE F1 ASYMMETRIC 2

イーグル エフワン アシメトリック ツー



EAGLE F1 ASYMMETRIC

イーグル エフワン アシメトリック



Assurance ComfortTred

アシュランス コンフォートレッド



EfficientGrip Performance

エフィシエントグリップ パフォーマンス



EfficientGrip

エフィシエントグリップ



EXCELLENCE

エクセレンス



EAGLE TOURING

イーグル ツーリング



EAGLE RS-A2

イーグル アールエスエーツー



EAGLE LS2

イーグル エルエスツー



DuraGrip

デュラグリップ



EAGLE F1 ASYMMETRIC 3 SUV

イーグル エフワン アシメトリック スリー エスユーブイ



EAGLE F1 ASYMMETRIC 2 SUV

イーグル エフワン アシメトリック ツー エスユーブイ



EAGLE F1 ASYMMETRIC SUV

イーグル エフワン アシメトリック エスユーブイ



EfficientGrip Performance SUV

エフィシエントグリップ パフォーマンス エスユーブイ



EfficientGrip SUV

エフィシエントグリップ エスユーブイ



EfficientGrip

エフィシエントグリップ

※1 HONDA STEPWGN
装着パターン



EfficientGrip Performance 2

エフィシエントグリップ パフォーマンス ツー

※2 HONDA FREED
装着パターン



EfficientGrip Performance

エフィシエントグリップ パフォーマンス

※3 HONDA WR-V
装着パターン

輸入車向けは全て輸入タイヤのため、納期が数ヶ月かかる場合がございます。あらかじめご了承ください。詳しくはタイヤ販売店等にお問い合わせください。新車装着タイヤ納入終了に伴い、生産を打ち切っている場合がございますのであらかじめご了承ください。全てのグレード・車両に標準装備されているとは限りません。全サイズチューブレスタイヤです。XL (EXTRA LOAD) とは高負荷能力対応タイプです。詳しくはP39をご覧ください。左右非対称パターンのタイヤを装着する際には、サイドウォールに打刻された「INSIDE」または「OUTSIDE」の表示に従い正しく装着してください。方向性パターンのタイヤを装着する際には、サイドウォールに打刻されたローテーションマーク (→) をタイヤの回転方向に合わせ、全てが同一の方向になるように装着してください。

RUNFLAT TIRE

ランフラットタイヤ

BMW / MINI

装着車	装着	サイズ	パターン	品番	GLOBAL品番
2 Series (F45)	F/R	205/55R17 91W	EfficientGrip Performance ☆ ROF	05627427	574133
3 Series (G20)	F	225/40R19 93Y XL	EAGLE F1 ASYMMETRIC 3 ☆ ROF	05627425	544757
	R	255/35R19 96Y XL	EAGLE F1 ASYMMETRIC 3 ☆ ROF	05627426	544754
	F	225/45R18 95Y XL	EAGLE F1 ASYMMETRIC 3 ☆ ROF	05627421	544760
	R	255/40R18 99Y XL	EAGLE F1 ASYMMETRIC 3 ☆ ROF	05627420	544756
	F/R	225/50R17 98Y XL	EAGLE F1 ASYMMETRIC 3 ☆ ROF	05627483	544755
4 Series (G22)	F	225/40R19 93Y XL	EAGLE F1 ASYMMETRIC 3 ☆ ROF	05627425	544757
	R	255/35R19 96Y XL	EAGLE F1 ASYMMETRIC 3 ☆ ROF	05627426	544754
	F/R	225/45R18 95Y XL	EAGLE F1 ASYMMETRIC 3 ☆ ROF	05627421	544760
	F/R	225/50R17 98Y XL	EAGLE F1 ASYMMETRIC 3 ☆ ROF	05627483	544755
	R	255/40R18 99Y XL	EAGLE F1 ASYMMETRIC 3 ☆ ROF	05627420	544756
5 Series (G30 / G31)	F	245/35R20 95Y XL	EAGLE F1 ASYMMETRIC 3 ☆ ROF SCT	05627813	580245
	F	245/35R20 95Y XL	EAGLE F1 ASYMMETRIC 3 ☆ ROF	05627625	580243
	R	275/30R20 97Y XL	EAGLE F1 ASYMMETRIC 3 ☆ ROF	05627520	574569
	F	245/35R20 95Y XL	EAGLE F1 ASYMMETRIC 5 ☆ ROF	05627768	578708
	R	275/30R20 97Y XL	EAGLE F1 ASYMMETRIC 5 ☆ ROF	05627769	578707
	F	245/40R19 98Y XL	EAGLE F1 ASYMMETRIC 3 ☆ ROF	05620412	532421
	R	275/35R19 100Y XL	EAGLE F1 ASYMMETRIC 3 ☆ ROF	05620414	532418
	F/R	245/45R18 100Y XL	EAGLE F1 ASYMMETRIC 3 ☆ ROF	05627202	532419
	F/R	225/55R17 97Y	EAGLE F1 ASYMMETRIC 3 ☆ ROF	05627201	532438
	F/R	275/40R18 99Y	EAGLE F1 ASYMMETRIC 3 ☆ ROF	05627243	532420
5 Series (E60 / E61)	F/R	225/50R17 98Y XL	EAGLE F1 ASYMMETRIC 3 ☆ ROF	05627483	544755
X1 (F48)	F/R	225/45R19 96W XL	EAGLE F1 ASYMMETRIC 3 ☆ ROF	05627624	547106
X2 (F39)	F/R	225/40R20 94Y XL	EAGLE F1 ASYMMETRIC 3 ☆ ROF	05627622	548017
X5 (F15)	F/R	255/50R19 107W XL	EAGLE F1 ASYMMETRIC SUV ☆ ROF	05627524	578653
	R	285/45R19 111W XL	EAGLE F1 ASYMMETRIC SUV ☆ ROF	05628459	529112
MINI (F56)	F/R	205/40R18 86W XL	EAGLE F1 ASYMMETRIC 3 ☆ ROF	05627618	547104
MINI (F60)	F/R	195/55R16 87W	EfficientGrip Performance ☆ ROF	05627370	543845
	F/R	225/50R18 95W	EAGLE F1 ASYMMETRIC 3 ☆ ROF	05627620	548316

MERCEDES-BENZ

装着車	装着	サイズ	パターン	品番	GLOBAL品番
A-Class (W176)	F/R	225/40R18 92W XL	EAGLE F1 ASYMMETRIC 2 MOE ROF	05620372	539584
B-Class (W246)	F/R	225/40R18 92W XL	EAGLE F1 ASYMMETRIC 2 MOE ROF	05620372	539584
CLA-Class (C117)	F/R	225/40R18 92W XL	EAGLE F1 ASYMMETRIC 2 MOE ROF	05620372	539584
E-Class (W213/S213)	F	245/35R20 95Y XL	EAGLE F1 ASYMMETRIC 3 MOE ROF	05627625	580243
	R	275/30R20 97Y XL	EAGLE F1 ASYMMETRIC 3 MOE ROF	05627520	574569
	F	245/40R19 98Y XL	EAGLE F1 ASYMMETRIC 3 MOE ROF	05620412	532421
	R	275/35R19 100Y XL	EAGLE F1 ASYMMETRIC 3 MOE ROF	05620414	532418
	F	245/40R19 98Y XL	EAGLE F1 ASYMMETRIC 3 MOE SCT ROF	05627474	547121
	F/R	245/45R19 102Y XL	EfficientGrip MOE ROF	05628418	529098
	F/R	245/45R18 100Y XL	EAGLE F1 ASYMMETRIC 3 MOE ROF	05627202	532419
GLA-Class	R	275/40R18 99Y XL	EAGLE F1 ASYMMETRIC 3 MOE ROF	05627243	532420
	F/R	225/55R17 97Y	EAGLE F1 ASYMMETRIC 3 MOE ROF	05627201	532438
	F/R	235/45R19 95W	EfficientGrip MOE ROF	05628419	529813
S-Class (W222)	F	245/45R19 102Y XL	EfficientGrip MOE ROF	05628418	529098
	R	275/40R19 101Y	EfficientGrip MOE ROF	05627373	574581
	F/R	245/50R18 100W	EfficientGrip MOE ROF	05621086	105621086
Maybach S-Class (X222)	F	245/40R20 99Y XL	EAGLE F1 ASYMMETRIC 2 MOE SCT ROF	05628598	724242
	R	275/35R20 102Y XL	EAGLE F1 ASYMMETRIC 2 MOE SCT ROF	05628565	724027
	F	245/40R20 99Y XL	EAGLE F1 ASYMMETRIC 2 MOE ROF	05628402	527949
	R	275/35R20 102Y XL	EAGLE F1 ASYMMETRIC 2 MOE ROF	05628401	529099
CLS Coupe (C257)	F	245/35R20 95Y XL	EAGLE F1 ASYMMETRIC 3 MOE ROF SCT	05627813	580245
	R	275/30R20 97Y XL	EAGLE F1 ASYMMETRIC 3 MOE ROF	05627520	574569

FERRARI

装着車	装着	サイズ	パターン	品番	GLOBAL品番
12 Cilindri (F167)	F	275/35ZR21 (103Y) XL	EAGLE F1 SUPERSPORT F ROF	05628468	598576
	R	315/35ZR21 (107Y)	EAGLE F1 SUPERSPORT F ROF	05628469	721350

CHEVROLET

装着車	装着	サイズ	パターン	品番	GLOBAL品番
CAMARO	F	245/40ZR20 95Y	EAGLE F1 ASYMMETRIC 3 ROF	05620490	539154
	R	275/35ZR20 98Y	EAGLE F1 ASYMMETRIC 3 ROF	05620492	539155
	F/R	245/40R20 95V	EAGLE F1 ASYMMETRIC All Season ROF	05627553	580535

☆はBMW/MINI、MOEはメルセデス・ベンツ、Fはフェラーリでの承認を示す記号となります。SCTはSound Comfort Technologyの略です。

RunOnFlat®

ランフラットタイヤはパンクをしても所定のスピードで所定の距離を走れるタイヤです。
(空気圧ゼロ時に通常の条件下において、80km/h以下で80km走行可能。)

サイド補強型 ランフラットタイヤ

パンク時にサイド補強構造により、荷重を支えます。



通常のタイヤ

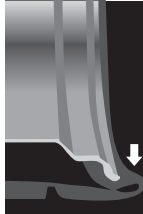

※イメージ

ランフラットタイヤパターン



EAGLE F1 ASYMMETRIC 5 ROF
イーグル エフワン アシメトリック ファイブ ランオンフラット



EAGLE F1 ASYMMETRIC 3 ROF
イーグル エフワン アシメトリック スリー ランオンフラット



EAGLE F1 ASYMMETRIC 2 ROF
イーグル エフワン アシメトリック ツー ランオンフラット



EAGLE F1 ASYMMETRIC All Season ROF
イーグル エフワン アシメトリック オールシーズン ランオンフラット



EfficientGrip Performance ROF
エフィシエントグリップ パフォーマンス ランオンフラット



EfficientGrip ROF
エフィシエントグリップ ランオンフラット



EAGLE F1 ASYMMETRIC SUV ROF
イーグル エフワン アシメトリック エスユーブイ ランオンフラット

ランフラットタイヤは全て輸入タイヤのため、納期が数ヶ月かかる場合がございます。あらかじめご了承ください。詳しくはタイヤ販売店等にお問い合わせください。ROF (Run On Flat) とサイドウォールに打刻されているランフラットタイヤは承認車両専用となっています。他の車両には装着できません。ランフラットタイヤの装着については、注意点がございます。詳しくはタイヤ販売店等にお問い合わせください。XL (EXTRA LOAD) とは高負荷能力対応タイプです。詳しくはP39をご覧ください。

PASSENGER

COMFORT

MINIVAN

ECO

SPORT

SUV

ALLSEASON

WRANGLER

BUSINESS

OE



タイヤサイズの表示

タイヤの選択はタイヤサイズの確認から

タイヤをお選びいただく際は、自動車に装着されているタイヤのサイズをまずご確認ください。タイヤサイズはタイヤの左右の側面(サイドウォール)に表示されており、表記方法はタイヤの種類や規格によって異なります。特に目的がない場合は、純正装着タイヤと同じサイズを選ぶことをお勧めします。



タイヤサイズの見方

一般的なタイヤの表示例

205 / 60 R 16 92 H

- 1 断面幅の呼称 (mm)
- 2 偏平率の呼称 (シリーズ、%)
- 3 タイヤ構造記号 (ラジアル)
- 4 リム径の呼称 (インチ)
- 5 ロードインデックス (LI)
- 6 速度記号

1 断面幅の呼称 (mm)

断面幅は、タイヤの総幅からサイドウォールの文字や飾りなどの突起部分を除いた幅です。

2 偏平率の呼称 (シリーズ、%)

偏平率とはタイヤの断面幅に対する断面高さの比率を表す数値です。同じ偏平率のタイヤは「シリーズ」と総称し、例えば偏平率65%のタイヤを「65シリーズ」と呼びます。

$$\text{偏平率(\%)} = \frac{\text{タイヤの断面高さ (mm)}}{\text{タイヤの断面幅 (mm)}} \times 100$$

3 タイヤ構造記号 (ラジアル)

タイヤの骨格となるカーカスが、タイヤを横から見た時に中心から放射状に配置されているタイヤをラジアルタイヤと呼びます。走行性能や燃費に優れていて、一般的な乗用車ではラジアルタイヤが主流となっています。

4 ロードインデックス (LI)

ロードインデックスは、規定の条件下で、そのタイヤに負荷する事が許される最大の質量を示す数値です。

荷重指数 (LI)	負荷能力 (kg)	荷重指数 (LI)	負荷能力 (kg)	荷重指数 (LI)	負荷能力 (kg)
60	250	91	615	122	1500
61	257	92	630	123	1550
62	265	93	650	124	1600
63	272	94	670	125	1650
64	280	95	690	126	1700
65	290	96	710	127	1750
66	300	97	730	128	1800
67	307	98	750	129	1850
68	315	99	775	130	1900
69	325	100	800	131	1950
70	335	101	825	132	2000
71	345	102	850	133	2060
72	355	103	875	134	2120
73	365	104	900	135	2180
74	375	105	925	136	2240
75	387	106	950	137	2300
76	400	107	975	138	2360
77	412	108	1000	139	2430
78	425	109	1030	140	2500
79	437	110	1060	141	2575
80	450	111	1090	142	2650
81	462	112	1120	143	2725
82	475	113	1150	144	2800
83	487	114	1180	145	2900
84	500	115	1215	146	3000
85	515	116	1250	147	3075
86	530	117	1285	148	3150
87	545	118	1320	149	3250
88	560	119	1360	150	3350
89	580	120	1400	151	3450
90	600	121	1450	152	3550

5 速度記号

速度記号は、規定の条件下で、そのタイヤが走行できる速度(最高速度=能力)を示す記号です。

速度記号	最高速度 (km/h)	速度記号	最高速度 (km/h)
A8	40	S	180
J	100	T	190
K	110	H	210
L	120	V	240
M	130	W	270
N	140	Y	300
P	150	*ZR	240km/h超
Q	160	(Y)	300km/h超
R	170		

*ZRは速度カテゴリーです。

● ロードレンジ

ロードレンジは、TRA(アメリカ)規格の強度記号です。JATMA規格のPR(プライレーティング)に換算できます。

TRA(アメリカ)規格 ロードレンジ記号	JATMA規格 プライレーティング
B	4PR
C	6PR
D	8PR
E	10PR

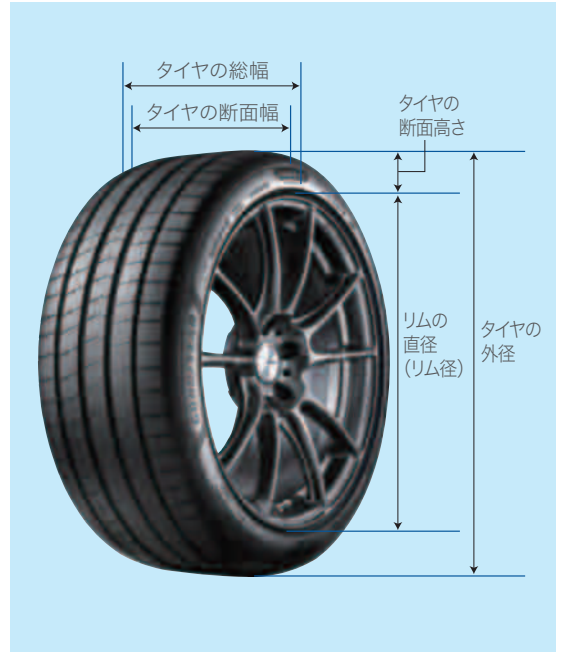

その他のタイヤの表示例

ライトトラック用タイヤの表示例

断面幅の呼称(インチ) | タイヤ構造記号: バイアス | 偏平率が82%の場合に使用される表記です。

7.50 -16 14PR

リム径の呼称(インチ) | プライレーティング(タイヤの強度)

大型トラック用タイヤの表示例

断面幅の呼称 (mm) | 偏平率の呼称 (%) | ロードインデックス (単輪使用時) | 速度記号 (L=120km/h)

225/80R17.5 123/122L

タイヤ構造記号: ラジアル | リム径の呼称(インチ) | ロードインデックス(複輪使用時)

アメリカのタイヤサイズ表示例

アメリカ国内で使用される表記 | タイヤ構造記号: ラジアル | ロードインデックス (単輪使用時) | 速度記号 (S=180km/h)

LT: ライトトラック仕様 ※この表記は省略される場合があります。

LT225/75R16 115/112S E

断面幅の呼称 (mm) | 偏平率の呼称 (%) | リム径の呼称 (インチ) | ロードインデックス (複輪使用時) | ロードレンジ

ハイフローテーションタイヤの表示例

タイヤの外径 (インチ) | 断面幅の呼称 (インチ) | リム径の呼称 (インチ) | LT: ライトトラック仕様 | 速度記号 (R=170km/h)

31×10.50 R15LT 109R C

タイヤ構造記号: ラジアル | ロードインデックス | ロードレンジ

乗用車用タイヤをLTタイヤやハイフローテーションタイヤへ交換する際は適正空気圧が変わります。規格上では、乗用車用タイヤと比べて空気圧が高めに設定されています。空気圧不足での走行は、タイヤの損傷につながる恐れがあるので、適正空気圧についてはこちらのサイトをご確認ください。





環境に優しいタイヤを選ぶなら

乗用車用タイヤ(スタッドレスタイヤを除く)には、燃費性能(転がり抵抗性能)と安全性(ウエットグリップ性能)が一定の基準を満たした「低燃費タイヤ」と呼ばれるタイヤがあります。また、新たに全てのタイヤに対してタイヤから発生する騒音対策として「低車外音タイヤ」ラベリング制度がスタートしました。どちらの制度も業界で定めたラベリング制度によって一目で見分けられるようになっていきますので、タイヤに貼付されているサイズラベルやカタログ、HPなどをチェックしてタイヤ選択にお役立てください。

ラベリング制度

低車外音タイヤ、低燃費タイヤのラベリング制度の詳細は
一般社団法人日本自動車タイヤ協会のホームページ(<https://www.jatma.or.jp>)をご覧ください。

■低車外音タイヤ



2023年1月から低車外音タイヤのラベリング制度が始まりました。これは自動車走行時の騒音対策としてUN R117-02*が定める車外騒音基準値を満たすタイヤを「低車外音タイヤ」とし、その表示制度を定めて普及促進を図るものです。対象となるのは乗用車用タイヤ、小形トラック用タイヤ、トラック・バス用タイヤ、それぞれの夏冬用の市販用タイヤ。サイズラベル、タイヤカタログ、各社ウェブサイト等の販促物での「低車外音タイヤ」の呼称やアイコンの表示方法が制度で定められています。ラベリング制度に関する詳細なデータは、タイヤ公正取引協議会に届け出てあります。

※UN R117-02とは国際連合欧州経済委員会(United Nations Economic Commissions for Europe = UNECE)において策定された技術基準です。

■車外騒音基準値

乗用車用タイヤ

断面幅の呼び	規制値dB(A)
185以下	70
185超245以下	71
245超275以下	72
275超	74

「過酷な降雪条件下で使用するためのスノータイヤ」、エクストラロードタイヤ、レインフォースドタイヤ、またはこれらの組み合わせについては、上記基準値を1dB(A)引き上げるものとする。

小形トラック用タイヤ

用途カテゴリー	規制値dB(A)	
	トラクション タイヤ*以外	トラクション タイヤ
ノーマルタイヤ	72	73
スノータイヤ	72	73
過酷な降雪条件下で使用するためのスノータイヤ	73	75
特殊用途タイヤ	74	75

*トラクションタイヤとは、さまざまな状況において力の伝達をするために、主に車両の駆動軸に装着することを目的とした小型商用車用タイヤ又は中型・大型商用車用のタイヤで、そのトレッドパターンが一定の技術的要件を満たしているものです。

トラック・バス用タイヤ

用途カテゴリー	規制値dB(A)	
	トラクション タイヤ以外	トラクション タイヤ
ノーマルタイヤ	73	75
スノータイヤ	73	75
過酷な降雪条件下で使用するためのスノータイヤ	74	76
特殊用途タイヤ	75	77

UN R117-02規制の対象外となるタイヤ(応急用スペアタイヤ、プロフェッショナルロードタイヤ等)は、当該制度の対象外です。

■低燃費タイヤ



ラベリング(表示方法)制度は、タイヤ業界(一般社団法人日本自動車タイヤ協会; JATMA)が業界自主基準として策定し、転がり抵抗性能とウエットグリップ性能の両性能ともある一定値を満たすタイヤを「低燃費タイヤ」として定義づけるとともに、消費者に対し適切な情報提供をするラベリング(表示方法)の制度を構築するものです。「低燃費タイヤ」は、転がり抵抗係数の等級がA以上で、ウエットグリップ性能の等級がa~dの範囲内にあるもので、低燃費タイヤ統一マークである「低燃費」を表示したものです。ラベリング制度に関する詳細なデータは、タイヤ公正取引協議会に届け出てあります。

低燃費タイヤ統一マーク / 転がり抵抗性能



転がり抵抗性能が「AA」、ウエットグリップ性能が「b」となり、基準を満たしているので低燃費タイヤに該当します。



転がり抵抗性能が「B」、ウエットグリップ性能が「a」となり、転がり抵抗性能が基準を満たしておらず、低燃費タイヤに該当しません。



転がり抵抗性能
走行中にタイヤが損失してしまうエネルギー

転がり抵抗係数... タイヤの荷重に対する転がり抵抗の比率

転がり抵抗係数(RRC)	等級
$RRC \leq 6.5$	AAA
$6.6 \leq RRC \leq 7.7$	AA
$7.8 \leq RRC \leq 9.0$	A
$9.1 \leq RRC \leq 10.5$	B
$10.6 \leq RRC \leq 12.0$	C

■低燃費タイヤ ■低燃費タイヤでない

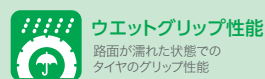

ウエットグリップ性能
路面が濡れた状態でのタイヤのグリップ性能

ウエットグリップ性能(G)	等級
$155 \leq G$	a
$140 \leq G \leq 154$	b
$125 \leq G \leq 139$	c
$110 \leq G \leq 124$	d

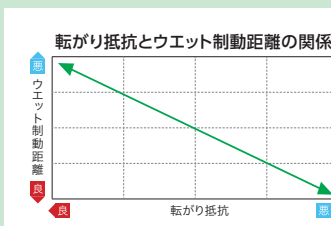

「転がり抵抗性能」と「ウエットグリップ性能」は相反する性能

一般にタイヤの転がり抵抗とグリップ力は相反するもので、濡れた路面においてはさらにグリップ力が低下する傾向にあります。低燃費タイヤは、燃費性の追求で安全性が損なわれることがないようにウエットグリップ性能についても設定されています。

●転がり抵抗とは走行中にタイヤが損失するエネルギーであり、転がり抵抗係数はタイヤへの荷重に対する転がり抵抗の比率です。
●転がり抵抗係数はISO 28580を用いて測定します。転がり抵抗係数は無次元ですが、前述の表では慣例的な単位としてN/kN(転がり抵抗(N)÷荷重荷重(kN))で表しています。●ウエットグリップ性能は路面が濡れた状態でのタイヤのグリップ力(制動時のグリップ力)であり、ISO 23671に基づき基準のタイヤ対比によるウエットグリップ指数を算出し、前述の表では100倍して表しています。
●転がり抵抗及びウエットグリップ性能は、空気圧や溝深さ、及び使用条件等によって異なります。●タイヤの転がり抵抗の低減は、一般的には車両燃費の改善に寄与しますが、その低減幅は実車の改善率を示すものではありません。

グリーンプロダクト「グリーン購入法」適合商品

「低燃費タイヤ」は「グリーン購入法」適合商品です

「グリーン購入法」は「国等による環境物品等の調達に関する法律(平成12年法律第100号)」の略称です。環境負荷の低減に關する物品・役務(環境物品等)について国等の公的部門における調達の推進や情報の提供等を実施し環境負荷の少ない持続可能な社会の構築を目指した法律で、環境物品特定調達品目として、タイヤラベリング制度における「低燃費タイヤ」が該当します。



タイヤサイズを変更するインチアップで運動性能が向上

純正装着されているタイヤのサイズ変更には、さまざまなメリットがあります。通常、タイヤは一般的に扁平率が低くなるほど、運動性能が高まるというメリットを求めて、タイヤ外径をそのままにリム径を増しタイヤの低扁平化を進める「インチアップ」という方法が使われます。インチアップをすると、ホイールが大きく見せられるためドレスアップ効果もあります。

インチアップのメリット

- グリップ性能の向上
- コーナリング性能の向上
- ハンドリング応答性の向上
- ドレスアップ効果

インチアップの主な注意点

- タイヤ外径をほぼ同じに維持
- タイヤ幅の過剰な拡大によるはみ出し、ボディとの接触に注意
- 適切な荷重指数 (LI) と空気圧の設定

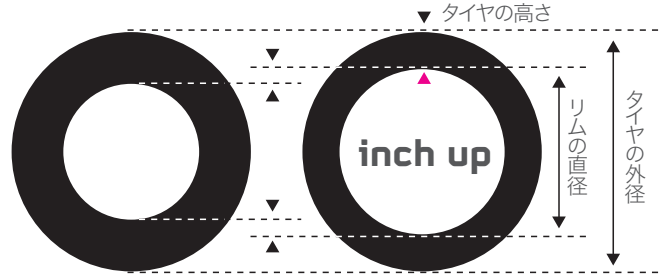

EXTRA LOAD (XL) 規格のタイヤ装着で 負荷能力不足をカバー

インチアップでタイヤサイズが変わると負荷能力が不足する場合があります。そんなときはEXTRA LOAD (XL) 規格による強化タイヤで対応することができます。XL規格のタイヤは、一般的なJATMA(一般社団法人日本自動車タイヤ協会)規格のタイヤに比べて、同じタイヤサイズでも負荷能力や耐空気圧を高く設定して作られています。そのため、XL規格のタイヤを使用する場合は、JATMA規格のタイヤとサイズが同じ場合でも、必要な負荷能力を発揮できる空気圧に設定する必要があります。以下の詳細を参考に、正しい空気圧で利用してください。

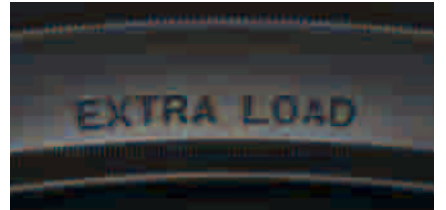

タイヤの幅、扁平率、インチ数が同じでも、最大荷重を表すロードインデックス(LI)はXL規格の方が高くなります。

■JATMA規格とXL規格の比較

	タイヤサイズ	荷重指数	空気圧 (kPa)														
			LI	170	180	190	200	210	220	230	240	250	260	270	280	290	
JATMA規格	215/45R17	87		460	475	490	505	520	530	545							
XL規格	215/45R17	91	400	420	440	455	475	495	510	530	545	565	580	600	615		

XL規格タイヤの設定空気圧の確認方法

1



新車装着のタイヤサイズと指定空気圧を調べる

2

JATMA規格の空気圧別荷重能力対応表を使ってロードインデックス (LI) から必要な荷重能力を確認

3

XL規格の空気圧別荷重能力対応表を使って新しく装着するタイヤの荷重能力を調べる

4

必要な負荷能力を下回らないように、新しく装着するタイヤの空気圧を充填

例

新車装着サイズ: 195/65R15 91、指定空気圧: 230kPaのタイヤを 215/45R17 91 (XL規格) にインチアップした場合

1

この新車装着サイズ、指定空気圧を「JATMA規格の空気圧別荷重能力対応表」にあてはめると、ロードインデックス (LI) が91のタイヤに必要な**負荷能力は600kg**です。

	タイヤサイズ	荷重指数	空気圧 (kPa)													
			LI	180	190	200	210	220	230	240	250	260	270	280	290	
JATMA規格	195/65R15	91	520	535	555	570	585	600	615							
XL規格	215/45R17	91	420	440	455	475	495	510	530	545	565	580	600	615		

2

215/45R17 91 (XL規格) にインチアップした場合、同じ230kPaの空気圧では、**負荷能力は510kg**と低くなってしまいます。

3

JATMA規格と同等以上 (600kg) の負荷能力を維持するには、**280kPaの空気圧が必要**になります。

❗ XL規格のタイヤを装着の際には必ず空気圧別荷重能力対応表を確認し、正しい空気圧を充填してください。

■JATMA(日本タイヤ)規格の空気圧別荷重能力対応表(乗用車用)

荷重指数	空気圧(kPa)								
	L	180	190	200	210	220	230	240	250
68	265	275	285	290	300	305	315		
69	275	285	290	300	310	315	325		
70	285	290	300	310	320	325	335		
71	290	300	310	320	330	335	345		
72	300	310	320	330	335	345	355		
73	310	320	330	340	345	355	365		
74	315	325	335	345	355	365	375		
75	325	340	350	360	370	375	387		
76	-	-	-	-	-	-	-	-	-
77	350	360	370	380	390	400	412		
78	-	-	-	-	-	-	-	-	-
79	370	380	395	405	415	425	437		
80	380	395	405	415	430	440	450		
185/55R14	80	345	360	375	390	405	420	435	450
81	390	405	415	425	440	450	462		
82	400	415	425	440	450	465	475		
185/55R15	82	365	380	395	415	430	445	460	475
83	410	425	440	450	465	475	487		
185/55R16	83	375	390	405	425	440	455	470	487
84	425	435	450	460	475	490	500		
175/65R15	84	385	400	420	435	450	470	485	500
85	435	450	465	475	490	500	515		
195/55R15	85	395	415	430	450	465	480	500	515
86	450	460	475	490	505	515	530		
185/60R16	86	410	425	445	460	480	495	515	530
205/50R15	86	410	425	445	460	480	495	515	530
87	460	475	490	505	520	530	545		
195/55R16	87	420	440	455	475	490	510	525	545
88	475	490	505	520	530	545	560		
205/55R15	88	430	450	470	485	505	525	540	560
89	490	505	520	535	550	565	580		
245/35R19	89Y	445	465	485	505	525	545	560	580
90	505	525	540	555	570	585	600		
91	520	535	555	570	585	600	615		
235/40R18	91	475	495	515	535	555	575	595	615
225/45R17	91	475	495	515	535	555	575	595	615
205/55R16	91	475	495	515	535	555	575	595	615
92	530	550	565	585	600	615	630		
255/35R19	92	485	505	525	550	570	590	610	630
225/45R19	92	485	505	525	550	570	590	610	630
195/65R16	92	485	505	525	550	570	590	610	630
93	550	565	585	600	620	635	650		
215/55R16	93	500	520	545	565	585	610	630	650
94	565	585	600	620	635	655	670		
235/45R17	94	515	540	560	585	605	625	650	670
215/55R17	94	515	540	560	585	605	625	650	670
95	585	600	620	640	655	675	690		
215/55R18	95	530	555	575	600	625	645	670	690
225/55R16	95	530	555	575	600	625	645	670	690

赤色でタイヤサイズが表記されているものについては、タイヤサイズ固有の荷重指数が設定されております。それ以外は同荷重指数を持つ空気圧を表します。
上記表は一般社団法人 日本自動車タイヤ協会(JATMA)が定めるタイヤ規格に準じています。空欄サイズはJATMA規格に該当しておりません。

※荷重能力の単位は(kg)

XL規格(欧州タイヤ規格)の空気圧別荷重能力対応表(乗用車用)

荷重指数	空気圧(kPa)										
	L	200	210	220	230	240	250	260	270	280	290
66	225	230	240	250	260	265	275	285	290	300	
67	230	235	245	255	265	275	280	290	300	307	
68	235	245	255	260	270	280	290	295	305	315	
69	240	250	260	270	280	290	300	305	315	325	
70	250	260	270	280	290	295	305	315	325	335	
71	255	265	275	285	295	305	315	325	335	345	
72	265	275	285	295	305	315	325	335	345	355	
73	270	280	290	300	310	320	330	340	350	360	
74	280	290	300	310	320	330	340	350	360	370	
75	285	300	310	320	330	340	350	360	370	380	
76	295	310	320	330	340	350	360	370	380	390	
77	305	320	330	340	350	360	370	380	390	400	
78	315	330	340	350	360	370	380	390	400	415	
79	325	340	350	360	370	380	390	400	415	425	
80	335	350	360	370	380	390	400	410	420	430	
81	345	360	370	380	390	400	410	420	430	440	
82	355	370	380	390	400	410	420	430	440	450	
83	360	375	390	405	420	430	440	450	460	475	
84	370	385	400	415	430	440	450	460	470	485	
85	385	400	415	430	445	455	470	485	500	515	
86	395	410	425	440	455	470	485	500	515	530	
87	405	420	435	450	465	480	495	510	525	545	
88	415	435	450	465	480	495	510	525	540	560	
89	430	450	465	480	500	515	530	550	565	580	
90	445	465	480	500	515	535	550	565	585	600	
91	455	475	495	510	530	545	565	580	600	615	

荷重指数	空気圧(kPa)								
	L	180	190	200	210	220	230	240	250
96	600	620	640	655	675	695	710		
275/35R19	96	545	570	595	620	640	665	685	710
255/40R19	96	545	570	595	620	640	665	685	710
205/70R15	96	545	570	595	620	640	665	685	710
97	615	635	655	675	695	710	730		
255/40R20	97	560	585	610	635	660	685	705	730
225/55R17	97	560	585	610	635	660	685	705	730
98	635	655	675	695	715	730	750		
245/45R19	98	575	600	625	650	675	700	725	750
225/55R18	98	575	600	625	650	675	700	725	750
99	655	675	695	715	735	755	775		
100	675	700	720	740	760	780	800		
285/35R20	100	615	640	670	695	720	750	775	800
245/50R18	100	615	640	670	695	720	750	775	800
235/55R18	100	615	640	670	695	720	750	775	800
215/70R16	100	615	640	670	695	720	750	775	800
101	695	720	740	765	785	805	825		
235/55R19	101	665	690	715	735	760	780	805	825
102	720	740	765	785	810	830	850		
245/50R20	102	685	710	735	760	780	805	830	850
235/55R20	102	685	710	735	760	780	805	830	850
225/65R17	102	685	710	735	760	780	805	830	850
215/80R15	102	685	710	735	760	780	805	830	850
103	740	765	785	810	830	855	875		
235/60R18	103	705	730	755	780	805	830	850	875
225/70R16	103	705	730	755	780	805	830	850	875
104	760	785	810	830	855	880	900		
105	780	805	830	855	880	900	925		
255/55R18	105	745	775	800	825	850	875	900	925
245/60R18	105	745	775	800	825	850	875	900	925
106	-	-	-	-	-	-	-	-	-
235/65R18	106	765	795	820	850	875	900	925	950
235/70R16	106	765	795	820	850	875	900	925	950
107	825	850	875	900	925	950	975		
108	845	870	900	925	950	975	1000		
109	870	900	925	955	980	1005	1030		
110	895	925	955	980	1005	1035	1060		
111	-	-	-	-	-	-	-	-	-
255/70R16	111	880	910	945	975	1005	1030	1060	1090
112	945	975	1005	1035	1065	1090	1120		
285/50R20	112	905	935	970	1000	1030	1060	1090	1120
265/70R15	112	905	935	970	1000	1030	1060	1090	1120
113	-	-	-	-	-	-	-	-	-
275/60R18	113	930	960	995	1025	1060	1090	1120	1150
114	995	1030	1060	1090	1120	1150	1180		
115	-	-	-	-	-	-	-	-	-
275/65R17	115	980	1015	1050	1085	1120	1150	1185	1215
116	-	-	-	-	-	-	-	-	-
285/60R18	116	1010	1045	1080	1115	1150	1185	1215	1250

赤色でタイヤサイズが表記されているものについては、タイヤサイズ固有の荷重指数が設定されております。それ以外は同荷重指数を持つ空気圧を表します。

※荷重能力の単位は(kg)

EXTRA LOAD (XL) 規格よりも負荷能力が高いHIGH LOAD (HL) 規格が欧州で新設

需要が増加する電気自動車やハイブリッド自動車などの車体重量が重い車両用に対応するため、XL規格よりもさらに高い負荷能力を持つHIGH LOAD (HL) 規格が、ETRTO(欧州タイヤ規格)で新設されました。

グッドイヤーのHLタイヤには、サイズ表記の前に“HL”という通常の刻印だけでなく、ETRTOの規定に準拠し、“EXTRA LOAD”の刻印を“HL”の文字のすぐ近くに刻印するようにしています。



【負荷能力の違い】

HLタイヤは、高内圧・高負荷対応になりますので、LI(ロードインデックス)も大きくなり、従来のタイヤよりも負荷能力が増します。(同サイズのXLタイヤより約10%増)

例)HL 255/35R21 101Yの場合

既存	SL	Standard Load	ロードインデックス	負荷能力
既存	XL		94(※)	670kg at 250kPa
NEW	HL	Extra Load	101	825kg at 290kPa

【その他注意事項】

※高内圧でご使用の場合は、適応リム範囲が通常のタイヤと異なりますのでご注意ください。
例)HL255/35R21 101Yの場合 適応リム:8.5J~

空気圧 月に1回は空気圧をチェック!

タイヤは適正な空気圧で走行することで、はじめて十分な性能を発揮します。



一般的にタイヤがたわめば空気圧の減少が分かりますが、低扁平タイヤは見た目の変化が少なくエアゲージによる点検が必要です。

空気圧不足で走行すると・・・

- 燃費が悪化
- 偏摩耗が発生
- 走行性能が低下

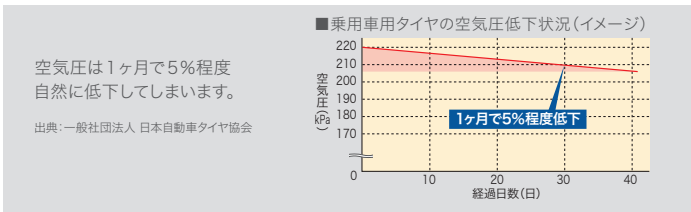

メンテナンス方法

1 月に1回は空気圧をチェック

タイヤの空気圧は1カ月で5%程度も自然に低下してしまいますので、月に1回は空気圧をチェックしましょう。

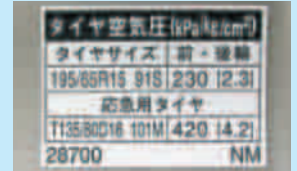
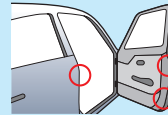

多くのクルマでは、運転席ドア開口部の下部分に、車両指定空気圧を表示したラベルが貼付されています。

2 エアゲージを活用

空気圧の低下は目視で判断できないこともあるので、エアゲージで数値を確認しましょう。



3 チューブレスバルブも点検

チューブレスバルブもゴム製品なので劣化し、空気漏れの原因になります。空気圧と同時に点検しましょう。



残り溝 スリップサインをチェック!

タイヤの使用限度を示すスリップサインが露出して摩耗限度を超えると、事故を起こす危険性が高まります。



タイヤの溝が不足すると・・・

- 濡れた路面でハンドルやブレーキが効きにくい
- ハイドロプレーニング現象が起こりやすい

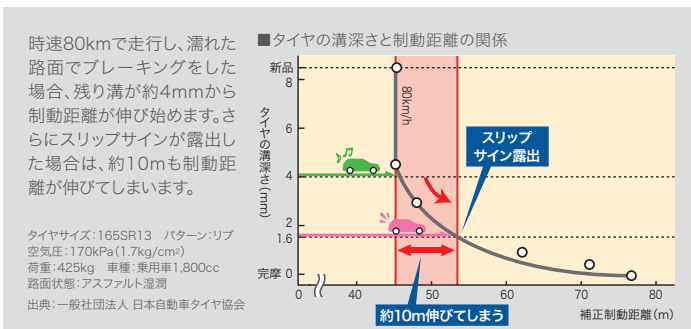

メンテナンス方法

1 スリップサインの位置を確認

スリップサインの位置は、タイヤの両サイドの周上に4カ所以上設けられている「▲」印で示されています。



2 スリップサインの露出をチェック

溝の深さが1.6mm未満のタイヤは整備不良として使用禁止、または車検不合格となりますので、スリップサインが露出していないかを定期的にチェックしましょう。

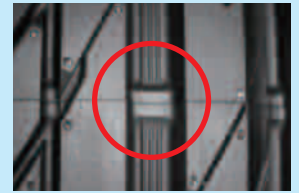

3 冬用タイヤとしての使用限度は新品溝の50%まで

雪道走行性能を持つオールシーズンタイヤは、冬用タイヤとしての使用限度は新品溝の50%までで、それ以上摩耗が進行したものは夏用タイヤとしての使用に限られます。プラットホームの露出確認などで、冬季前にはあらかじめ残り溝を確認しましょう。





偏摩耗

偏った溝の減り方をする異常摩耗をチェック!

溝の減り方が偏ると、その他の箇所の溝が十分に残っていても使用不可となり、タイヤを長く使用できません。



片側摩耗

タイヤトレッド部分の内側もしくは外側だけが極端に摩耗しているケース。



センター摩耗

タイヤトレッド部分のセンターだけ摩耗が進んでいるケース。



両肩摩耗

タイヤトレッド部のショルダーだけ摩耗が進んでいるケース。

溝が偏った減り方をすると...

タイヤ寿命が低下

タイヤの一部だけでもスリップサインが露出すると、使用禁止になります。

異常な振動が発生

タイヤ騒音の増大

メンテナンス方法

1 摩耗状態を確認

タイヤの摩耗が一部で異常に進んでないかを目視で確認。気になる箇所はデプスゲージなどで残り溝を測定しましょう。

2 ローテーションを実施

偏摩耗を防ぐためには、タイヤのローテーションが効果的です。タイヤの取り付け位置を入れ替えることで、摩耗を均等にできます。駆動方式でタイヤの入れ替え方が変わりますので、下図を参考に定期的に行ってください。

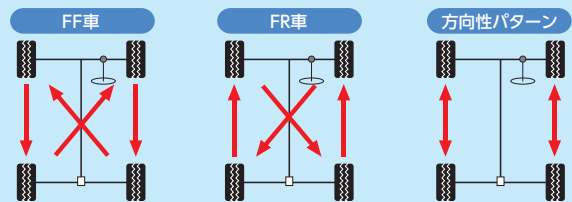

異常な摩耗を起こす前に早めのローテーションが必要です。

オールシーズンタイヤなど、1年中同じタイヤを履き続ける人は特に意識しましょう!

3 空気圧を調整

空気圧の過不足は偏摩耗の原因となりますので、正しい空気圧に調整しましょう。

キズ・ヒビ割れ

タイヤの表面や側面の外傷をチェック!

縁石などにタイヤ側面が接触して気づかないうちにキズなどが発生していることがあります。

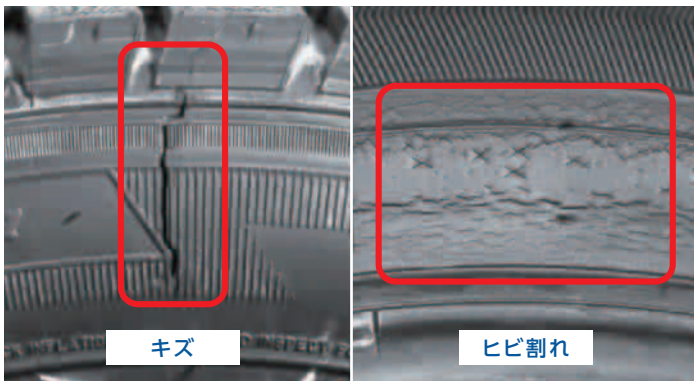

メンテナンス方法

1 タイヤの外傷をチェック

釘や金属片、ガラスなどの異物が刺さってキズができていたり、ヒビ割れができていないかを目視点検しましょう。

2 タイヤ保管時は直射日光を避ける

ゴムは長期間日光にさらしておくと、表面にヒビ割れが発生することがあります。タイヤをはずして保管するときは、空気を抜いて、直射日光を避けた、暗く涼しいところに保管しましょう。

- ❗ 過剰なタイヤの清掃は
- ❗ タイヤ寿命を著しく縮めます。

タイヤはあくまでもゴム製品。洗剤やタイヤワックスでの過剰な清掃は、表面を傷めやすく、サイドウォールを中心に「オゾンクラック(亀裂)」を発生させ、場合によっては空気漏れを起こします。通常は水洗いにとどめ、ひどく汚れた場合だけ洗剤を使い、乾いた布で拭くことをお勧めします。



コードに達するキズ・ヒビ割れが発生していると...

バーストなどの原因になる

タイヤサイドがへこむアンジュレーションは安全に問題ありません。

ごく稀にですが、充填空気圧が適正にもかかわらず、サイドウォールに帯状の凹凸が発生する「アンジュレーション」が見られることがあります。これはタイヤ内部に起因するもので、タイヤの性能には影響ありません。



タイヤを正しく安全にお使いいただくために。

タイヤ、チューブなどの選定

- 自動車メーカーが指定した標準タイヤまたはオプションタイヤの使用を基本とし、その他のタイヤを選定される時は、タイヤ販売店などにご相談ください。
- 積雪または凍結路では、冬用タイヤを全車輪に装着してください。夏用タイヤ（ノーマルタイヤ）は、積雪または凍結路において、冬用タイヤに比べて制動距離が長くなります。また、冬用タイヤは全車輪に装着しないと挙動が安定しません。尚、冬期が過ぎたら一般路（乾燥路・湿潤路）走行に適した夏用タイヤに交換することを推奨します。
- 全車輪とも、同一のサイズ、種類、構造、カテゴリのタイヤを使用してください。ただし、自動車メーカーまたはタイヤメーカーによる個別の指示がある場合はその指示に従ってください。※カテゴリーとは夏用タイヤ、冬用タイヤなどをいいます。
- ▲警告 ●サイズ、種類、構造、カテゴリの異なるタイヤを同一車輪に使用すると、タイヤ性能が異なるため、事故に繋がる恐れがあるので混用しないでください（応急用タイヤは除きます）。
- ▲警告 ●リ・グループ、穴あけなどの加工をしたタイヤは、損傷し、事故に繋がる恐れがあるので、使用しないでください（ただし、「REGROOVABLE」表示のあるタイヤで、規定された方法で加工されたものは除きます）。
- チューブ、フラップは、タイヤサイズと同一サイズ表示のあるもので、バルブは車両およびホイールに適合するものを使用してください。
- 新品チューブタイプのタイヤには、新品チューブ、フラップを使用してください。
- ホイールの選定はタイヤ販売店などに相談しタイヤサイズおよび車両に適合したホイールを使用してください。

適正使用と日常点検

- ▲警告 ●タイヤの空気圧は、走行前の冷えている時に、エアゲージにより定期的（最低1ヶ月に1度）に点検し、自動車メーカー、またはタイヤメーカーの指定空気圧を下回ることがないように調整してください。
- 自動車メーカーの指定空気圧は車両の取扱説明書、ドア付近などに表示されています。不明の場合はタイヤ販売店などにご相談ください。
- 特に扁平タイヤの空気圧不足は、見た目はわかりづらいため、必ずエアゲージによる点検をしてください。
- タイヤに亀裂がないか、または釘、金属片、ガラスなどが刺さっていたり、溝に石などの異物を噛み込んでいないか確認してください。異物を発見したときは、タイヤ販売店などにご相談の上、取り除いてください。
- ▲危険 ●コードに達している外傷・ゴム割れのあるタイヤは使用しないでください。タイヤが損傷し、事故に繋がる恐れがあります。修理が可能か否かについては、タイヤ販売店などにご相談ください。
- ▲警告 ●タイヤの溝深さの使用限度は溝1.6mmです。それ以前に新品タイヤと交換してください。
- 80km/h以上の高速で走行する場合は、タイヤの残り溝深さは次表以上であることを確認してください。

タイヤの種類	溝深さ
トラックおよびバス用タイヤ	3.2mm
小型トラック用タイヤ	2.4mm

- ホイールボルト、ホイールナット、ディスクホイールなどに折損（伸び、やせ含む）、亀裂、変形、緩み、脱落、著しい錆びなどの異常が無い事を確認してください。
- ▲警告 ●積雪および凍結路走行の場合は、冬用タイヤの残り溝が新品時の50%以上であることを確認してください。接地部にブラックホームが設けられているタイヤの場合は、これが露出しているか否かを判断してください。溝深さが50%未満のタイヤは、冬用タイヤとしては使用しないでください。
- ▲警告 ●タイヤが損傷し、事故につながる恐れがあるので、車両に指定された積載量を超えた積載、定員を超えた乗車はしないでください。
- 複輪タイヤの場合は、外径差が次表の許容範囲内であることを確認してください。

タイヤ断面幅の呼び	外径差 (mm)		
9.00 (相当サイズ) 以上	ラジアル	8以内	バイアス 12以内
8.25 (相当サイズ) 以下		6以内	8以内

(注) 9.00 (相当サイズ) 以上とはメトリック表示では255以上、8.25 (相当サイズ) 以下とはメトリック表示では245以下とする。

- スペアタイヤの空気圧は、定期的（最低1ヶ月に1度）に点検し、自動車メーカーの指定空気圧に調整してください。
- タイヤの位置交換は、車両の使用条件に合わせて、スペアタイヤも含め適正な方法で定期的に行ってください（ただし、Tタイプ応急用タイヤは除きます）。
- タイヤサイド部に回転方向または取付け方法などの指定があるタイヤは、その指定の通りに正しく装着してください。
- 安全走行を確保するためタイヤ点検時に合わせて、リムバルブも劣化・亀裂がないことを点検してください。リムバルブに劣化・亀裂がある場合はタイヤ販売店などにご相談ください。また、バルブキャップがついているかどうかを確認してください。
- ホイールには、亀裂、変形などの損傷や著しい腐食がないことを確認してください。
- 瞬間バンク修理剤、タイヤつやだし剤などで、タイヤに劣化など有害な影響を及ぼすものは使用しないでください。
- 応急用タイヤ、パンク応急修理用具で修理したタイヤおよびランフラットタイヤのパンク時の使用に関しては自動車メーカーの指示に従ってください。

運転者の遵守事項

- ▲警告 ●タイヤを傷つける恐れがありますので、道路の縁石などにタイヤの側面を接触させたり、道路上のくぼみや突起物乗り越しなどは避けてください。
- ▲警告 ●急発進、急加速、急旋回および急制動は危険ですので避けてください。特に、湿潤路、積雪路および凍結路は滑りやすく、事故につながる恐れがあるため、急カーブでは減速するなど、道路状況に応じた適切な運転をしてください。
- 走行中は、常に走行速度に応じた車間距離を確保してください。特に湿潤路、積雪路および凍結路走行時は十分な車間距離を確保してください。
- ▲警告 ●走行中に車両が操縦不安定になったり、異常な音および振動を感じた時は、すみやかに安全な場所に停車して、車両およびタイヤを点検してください。タイヤに変形など異常がないか確認してください。また、外観上異常がなくとも、できる限り低速で移動し、タイヤ販売店などへ点検を依頼してください。
- タイヤのカテゴリやサイズを変更した場合は、タイヤの運転特性が変化しますので、慣れるまでは走行速度などに注意して運転してください。
- 冬用タイヤは積雪路および凍結路面性を重視しています。乾燥路および湿潤路で使用する場合は、走行速度に注意し、急制動、急旋回などを避け、安全運転を心がけてください。
- タイヤの制動性能は、車両の走行速度、路面状況、タイヤ溝の摩耗量およびカテゴリ（夏用タイヤ、冬用タイヤなど）により異なります。冬用タイヤは積雪路および凍結路面性を重視しています。特に、乾燥路および湿潤路で使用する場合は、実際の交通（速度）規制に従い、走行速度に注意し、急発進、急制動、急旋回を避け、安全運転に心がけてください。

タイヤチェーン使用時の注意事項

- タイヤチェーンは、タイヤサイズに適合するサイズのものを駆動輪または自動車メーカーが指定する位置のタイヤに装着してください。
- タイヤにチェーンを装着して積雪または凍結していない道路を走行すると、タイヤ、タイヤチェーンおよび車両を損傷したり、スリップする恐れがありますので、避けてください。
- タイヤチェーンを装着した場合は、次表の速度で走行してください。

道路	走行速度	
	金属製	非金属製
積雪路および凍結路	30km/h以下	50km/h以下

ご相談とお求めは

タイヤの製品などに関するお問い合わせは、(一社)日本自動車タイヤ協会でも承っております。

リム組み時の注意事項

- ▲警告 ●エアコンプレッサーの調節弁は、タイヤ破裂の危険がありますので、タイヤ空気圧に応じ、次表により正しく調整してください。
- | エアコンプレッサー調節弁の最高調整空気圧 | |
|---|---|
| タイヤの使用空気圧区分 <kPa (kgf/cm ²) > | 調節弁の最高調整空気圧 <kPa (kgf/cm ²) > |
| 400 (4.0) まで | 500 (5.0) |
| 400 (4.0) 超～600 (6.0) まで | 700 (7.0) |
| 600 (6.0) 超～900 (9.0) まで | 1,000 (10.0) |
| 900 (9.0) 超～1,200 (12.0) まで | 1,300 (13.0) |
- ▲危険 ●破裂時の危険を避けるため、タイヤを安全圏の中に入れるなどして、安全措置を講じ、空気を入れてください。
 - パンク修理したタイヤに空気を入れてる際は、頭部を保護する措置（ヘルメットなどの装着）および眼部を保護する措置（ゴーグルなどの装着）を講じてください。
 - ▲危険 ●空気充てん時、または充てん後、タイヤサイドウォール部からの異音が開く音、ただちに作業を中止し、避難してください。
 - ▲警告 ●自動車タイヤの組み立て時のビードシーティング圧は、300kPa (3.0kgf/cm²) とし、これを超える圧は注入しないでください。ビードシーティングとは、タイヤの組み立て時に、タイヤの両側のビードがリムのビードシート部に周均等にのった状態（ハンブ付リムは、ビードがハンブを超えた状態）をいいます。Tタイプ・折りたたみ応急用タイヤ、ランフラットタイヤ（エクステンディッドモビリティタイヤ）、その他タイヤメーカーの指定がある場合は、それに従ってください。
 - ビードシーティング圧を上限として空気を入力し、タイヤの両側のビードがリムのシート部に周均等にのっていることを確認した後、使用空気圧に充てんまたは調整してください。（均等にのっていない場合は一旦空気を抜き、タイヤをリムから外してタイヤ、リムなどに異常が無い事を確認し、ビードおよびリムに潤滑剤を再度塗布してください。）
 - ▲警告 ●空気充てん時、バルブコアからの空気漏れ、リム部やバルブまわりからの空気漏れがないことを確認した後、必ずバルブキャップを装着し、しっかり締め付けてください。
 - 空気充てん時の異常に対応するため、三方弁など強制排気装置の設置を推奨します。

車体への取り付け時の注意事項（トラックおよびバス用タイヤの場合）

- ホイールを外した時には、ホイールボルト、ホイールナット、ディスクホイール、ハブの取付面等に折損、亀裂、変形、著しい錆びなどの損傷がないことを確認してください。
- アルミホイールからスチールホイール、またはスチールホイールからアルミホイールに交換する場合、ホイールボルト、ナット（JIS方式の場合のみ交換）を専用の物に交換してください。
- 自動車メーカーが指示する位置に指定油類を薄く塗布してください。
- ホイールナットはトルクレンチなどトルクを設定できる器具を使用し、規定トルクで締め付けるようにしてください。インパクトレンチで締め付ける場合は、締め付け時間、圧縮空気圧などに留意し、締めすぎないように十分注意を払い、トルクレンチでの確認を併用してください。
- ホイールを車体から取り付け、50～100km走行後、ホイールナットを規定トルクで増し締めをしてください。
- ホイールを車体から外す時、または取り付けの際は、車両のホイール取り付け方式（ISOまたはJIS）を確認した上で作業してください。

タイヤの保管

- タイヤ、チューブは、直射日光、雨および水、油類、ストーブ類の熱源および電気火花の出る装置に近い場所などを避けて保管してください。

一般知識

- タイヤの呼び（タイヤサイズ表示）例については、本カタログのP37を参照してください。
- タイヤには製造番号が刻印表示されています。製造番号のうち、下4桁（例1226）の数字は製造年週を示します。最初の数字12は週（12週目）、最後の数字26は年（2026年）を示します。
- 本カタログ記載のタイヤ寸法は、JATMA、ETRTO、TRA規格空気圧充てん時の数値です。
- タイヤ幅は標準リム使用時の数値です。標準リム幅以外のリムを使用する場合は、リム幅1/2インチ当たりタイヤ幅を5mm加減してください。

その他の注意

- 廃タイヤの処理には、費用がかかっております。
- 使用済みのタイヤは不法投棄せず、専門業者へ依頼するなど、必ず適切な方法で処分してください。
- このカタログは、2026年2月現在のものです。
- タイヤサイズによって掲載のタイヤ写真とパターンが若干異なる場合があります。
- 本カタログに記載されているタイヤ構造、仕様などは予告なく変更する場合があります。
- タイヤ不具合などについて、検査のお申し出はご購入された販売店にお申し出ください。
- 弊社カタログ掲載のタイヤ、新車装着タイヤおよび弊社にて輸入販売された製品以外のタイヤについて、PLクレームは補償いたしません。

長期経過タイヤの点検・交換について（JATMA）

タイヤは自動車の安全にとって重要な役割を担っています。一方、タイヤは様々な材料からできたゴム製品であり、ゴムの特性が経時化するのに伴い、タイヤの特性も変化します。その特性の変化はそれぞれ環境条件・保管条件および使用方法（荷重、速度、空気圧）などに左右されますので、点検が必要です。従って、お客様による日常点検に加え、使用開始後5年以上経過したタイヤについては、継続使用に適しているかどうか、すみやかにタイヤ販売店などでの点検を受けられることをお奨めいたします。また同時にスペアタイヤについても点検を受けられることをお奨めいたします。また、外観上使用可能のように見えたとしても（溝深さが法律に規定されている値です）すり減っていない場合も）製造後10年（注）経過したタイヤ（含むスペアタイヤ）は新しいタイヤに交換されることをお奨めいたします。なお、車両メーカーがその車の特性からタイヤの点検や交換時期をオーナーズマニュアルなどに記載している場合もありますので、その記載内容についてもご確認ください。

(注) ここに記載した10年という年数は、あくまで目安であって、そのタイヤの実際の使用期限（すなわち、継続使用に適していないこと、または安全上の問題があるかもしれないことを示す時期）を示すものではありません。従って、環境条件・保管条件および使用方法によって、この年数を経過したタイヤであっても、継続使用に適している場合もあれば、この年数を経過していないタイヤであっても継続使用に適していない場合もあります。10年を経過していないタイヤであっても、上記の環境条件などによっては交換を必要とする場合があることにご注意ください。また、この10年という年数およびタイヤ販売店などによる点検のお奨め時期である使用開始後5年という年数は、いずれも各タイヤメーカー・販売会社・販売店による品質保証期間・期限を示すものではありません。

本カタログに掲載している車両はイメージです。全てのクルマに標準装着されているとは限りません。ご了承ください。

日本グッドイヤー株式会社

インターネットでも、詳しい情報をご紹介します。

<https://www.goodyear.co.jp/>

タイヤに関するお問い合わせ・ご相談URL

<https://www.goodyear.co.jp/contact/>

本社：〒106-0032 東京都港区六本木一丁目4番5号 アークヒルズサウスタワー7階

